Контрольный экземпляр

Массе а мехкий пролетареш, вIашагIкхета!

СЕРДАЛО

СОВЕТСКИ СОЮЗА КОММУНИСТИЧЕСКИ ПАРТЕ НОХЧ-ГIАЛГIАЙ ОБКОМА, НОХЧ-ГIАЛГIАЙ АССР ЛАКХЕХЬАРЧА СОВЕТЕИ МИНИСТРИЙ СОВЕТЕИ ОРГАН

«СВЕТ» Орган Чечено-Ингушского обкома КПСС, Верховного Совета и Совета Министров ЧИАССР

Газет арадувл 1923 шера, денз ★ ШИНАРА, 29 СЕНТЯБРЬ, 1987 ШУ. ★ № 117 (7463). ★ Мах 3 кеп.

РСФСР ЛАКХЕХЬАРА СОВЕТ ГУЛЪЯРАХ ДОЛА

РСФСР Лакхехьарча Совета Президиума

У К А З

РСФСР Лакхехьарча Совета Президиумо соцам бу: Российски Советски Федеративни Социалистически Республика цхьайттазлагIа хержача Лакхехьарча Совета ялхлагIа сесси гулъе 1987 шера 29 октябре городе Москве.

РСФСР Лакхехьарча Совета Президиума председатель В. ОРЛОВ.

РСФСР Лакхехьарча Совета Президиума секретарь С. ЧИСТОПЛЯСОВ.

* * *

РСФСР Лакхехьарча Совета Президиумо хоам бу РСФСР цхьайттазлагIа хержача Лакхехьарча Совета ялхлагIча сессе дувца е дешаш оттадеш хиларах:

1. 1988 шера РСФСР экономически социальнин дегIайоалаяра Паччахьалкхен планах а 1987 шера РСФСР экономически социальнин дегIайоалаяра Паччахьалкхен план кхоачашъеш дечох а.

2. 1988 шера йолча РСФСР Паччахьалкхен бюджетах а РСФСР 1986 шера Паччахьалкхен бюджет кхоачашъярах а.

3. РСФСР Лакхехьарча Совета Президиума Указаш чIоагIдарах.

ОКТЯБРА 70 ШУ ДИЗАРА НАКЪАДОЛХАШ!

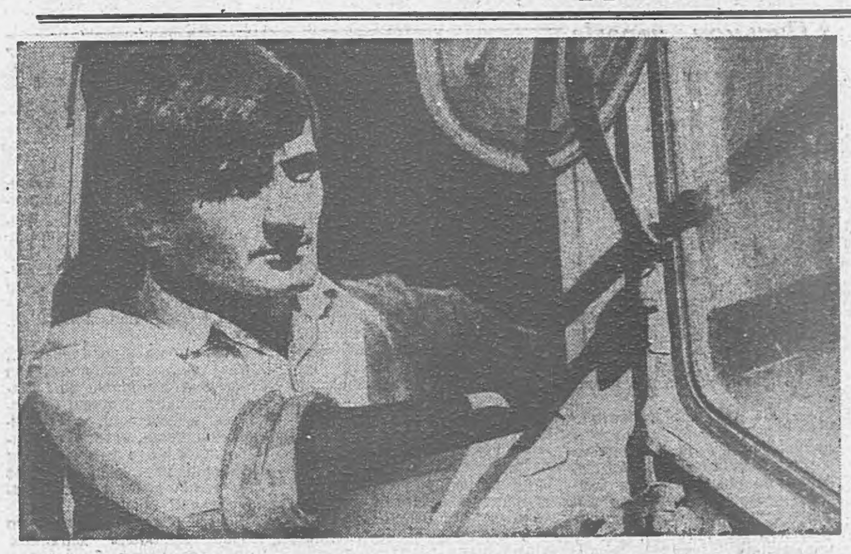

Цар дика кхетаду, толам тахан беча балхах тийша хургболга. НийсагIа аьлча, еррига а процессаш, агротехнически ханаш, бокъонаш цIенхаттта лора а еш, кердача прогрессивни технологе дIадеххача тайпара, нийса делаярах тийша долга. Цудухьа деррига а балхаш укх шера интенсивни технологегIа ялат. Цо таро елар боахама планал совгIа 250 тонн ялат дохка.

Из дага а кхоабаш, лаьтта леладераша лаьрхIар 1988 шера хургболча хьувкъама 600 гектара тIа интенсивни технологегIа ялат дIаде. ХIаьта хIанз чуийнна культураш дIаера лаьтта кийчдеш, цунца цхьана мукх, кIа дIадувш боахк совхоза механизатораш. Еррига а ялат дIаде дезар 1810 гектар я бохкаме. Царех 1400 гектара тIа кIа, 410 гектара тIа мукх буьргба. ХIанзлехьа дIадийна баьннаб 400 гектара тIа кIа.

Цар дика кхетаду, толам тахан беча балхах тийша хургболга. НийсагIа аьлча, еррига а процессаш, агротехнически ханаш, бокъонаш цIенхаттта лора а еш, кердача прогрессивни технологе дIадеххача тайпара, нийса делаярах тийша долга. Цудухьа деррига а балхаш тор Богатырев Iамархан. Ший Т-150 яхача трактор-ца дийнахьара норма 20 гектар йолаш 25—30 гектар лаьтта кийч ца деш чуводац из. Иштта лакха овсарле йолаш къахьег кIа дIадувш боахкача трактористе Измайлов Ахьмада, сеяльщикаша Измайлов Батырел Точиев Микаьилен. Норма 14 гектар йолаш хIаране дийнахьа 20—25 гектара тIа кIа дIаде низ дIакхоач цу хьинар долча механизаторий.

Ялат дIадувш боахкача лаьтта леладераша сухалбар кхетадеш да. ХIанз хоза латтача ханах ма хулла дукхагIа пайда эца гIерт уж. Цхьабакъда, цу сухало новкъарле яц балха дикала. Укхаза закон а хинна дIаэттад «Балха дикала — керттера йоькхо» яха девиз. Вешта йиш а яц. ХIана аьлча, сих а бенна ялат ханал хьалха дIадийнад, аьнна рапорт дIаденнадар, аьнна, хьувкъам дика хургбац, нагахьа санна еррига а процессаш дика чакх ца йоахе, ХIаьта из дага а кхоабаш бу укхаза болх.

Деррига а ялат 15 октябрь хьатIакхоачаш дIадийна дакха лерхI механизатораша.

Х. ШАДИЕВ.

СУРТАШ ТIА: 1. «Экажевский» совхоза дикагIйола механизатор I. Богатырев. 2. Агрегаташ ялат дIадувш кхай тIа.

Н. ПЛИЕВА сурташ.

КПСС ОБКОМЕ

25 сентябре хиннача КПСС обкома бюро заседане дийцар къахьегамхой къахьегамен общественнин хьинар дIахо айдеча. Сийлахь-йоккхача Октябрьски социалистически революце 70 шу дизара доагIача тайпара накъадахара хетаяь социалистически яхь чIоагIеча республика агропромышленни комплекса болхлой профсоюза обкомо беча балхах дола дош. Бюрос белгалдаьккхар, пул тIехьагIа хиннача КПСС ЦК Пленумий, профсоюзий XVIII съезда решенешка хьежжа, республика агропромышленни комплекс социально - экономически дегIайоалаелга сихдеш, хозрасчет, коллективнин дезален подряд, къахьегам вIашtIехьбаккхарен цунна стимулировани формаш оькъейоалеш профсоюза обкомо болх белга. ЧIоагIагIа теркам тIабахийтаб Сийлахь - боккхача Октябрь 70 шу дизара хетаяь социалистически яхь вIашtIехьъяккхара. 160 совгIча предприяте, эзар совгIча цехо, ферма, бригадо, 32,5 эзар саго доккхагIола декхараш тIайиад. Агропромышленни комплекса 400 гарга коллективо, 17 эзар болхлочо ханал хьалха кхоачашдаьд уж.

Цунца цхьана профсоюзни балха стнлан методашен перестройка елга обкоме ледара лел. Профсоюза обкома вIашtIехьдаьннадац ма хулла производственни потенциалах пайда эпача, планашн декхараш кхоачашдеча къахьегамхой низ эш оарцагIдаха. Соахкарчунга хьежача дIабахача бархI бетта кIезигденнад шура яккхари фуаш гулдари. Кхай тIара продукци маьхалъяхара темпаш лохъенай. Дуккхача колхозашкен совхозашкен кхашкара гуйран балхаш дарн Iан кийчо яри тIехьадаьннад.

Профсоюза обкомо, цун комитеташа хьадда чакхбаккхад предприятеш йиззача хозрасчетага, коллективни подрядага, шоаш шоашта финансировани ярен самоокупаемостага яхарен болх. Ледара низ тIабохийт профсоюзаша къахьегамен производственнин дисциплина чIоагIъеча. Кхоачамбоацараш да социалистически яхьа кулгалдеча а: из кхоачам боллаш тIаерзаяьяш ресурсаш лораяра, продукци дикагIа хилийтара, договорни декхараш кхоачашдара. КIезига теркам тIабохийт дикагIйола опыт дIайоаржаяра, тIехьабусарашта новкъостал дара.

Профсоюза обкома тIатеIа болх бац болхлойн ахархойн къахьегама, быта, салаIара, жилищни хьалаш тоадара. Эсала эргабоаккх кхетам балара, организационно - массови болх. Дукха ха йоаю обкомо заседанеш чакхъяхаран кхоачаш ца деш дуса соцамаш кийчдараи. Цхьайолча горкомаша, райкомаша доагIача тайпара теркам тIабахийташ профсоюзнн организацешта, цар чу болх беча коммунистий бехктокхам айбара де дезараш дац.

КПСС обкома бюрос агропромышленни комплекса болхлой профсоюза обкомагара хьаднйхар кхоачам боацараш дIадахара эшаш дола де дезар делга, организаторскш массовни балха боарам лакхбелга, профсоюза еррнгача звеньяшка балхеи творческин стиль чIоагIелга, Октябра юбилей сийна хетаяь яхь вIашtIехьъяккхар тоаделга, цун формаш эргаяьха тоаелга, уж къахьегама овсарле лакхъяра тIаерзаелга, дисциплина, организованность, порядок чIоагIъеча, договорни декхараш кхоачашлеча, дикагIйола опыт дIайоаржаеча яхьа таронех биззагIа пайда эцилга.

«Город Грозне баха нах кхачан продукташца Iалашбара хьалахи из тоадара де дезарехи» яхача дешага хьажа а хьежа, КПСС обкома бюрос белгалдаьккхар, укх шера августе - сентябре баха нах дулхаца, шекарца, генарий даьттаца, чкъаьрийца, сомацен бацадаарашцен, маьхабулочни изделешца, кхыдолча товарашца Iалашбеча кхоачамбоацараш нийсденнилга. Из нийсденнад республика, города советскин боахамеи органий бахача наха торговли гIулакхаш дара хьалах дог лазаш ца хиларах. Министрий Совето ший ханнахьа теркам тIабахийташ торговле нийслуча кхоачамбоацараша, уж дIадахара снхха де дезараш дац. Торгующн организацешта юкъе рыночни фондаш дIа-хьа екъача городен юртен бахача наха эшарий специфика йизза кхетаяц, паччахьалкхен торговленен потребкооперацеиен юкъе товарни ресурсашта регулировани елга вIашtIехьдаккхац. Цох хьахулар: городе доаца товараш юрташка долаш да, юрташка доацараш —, городе.

Торговле министерствос (н. В. С. Гажаев) Iомадац наха хеттараш малагIа товараш да, нах кхачан товарашца Iалашбеча нийслу кхоачамбоацараш ца хилийтара де дезараш дац, тинкашка ший ханнахьа товараш хьадара тIахьожам лоаттабац.

Республика госагропрома (нн. А. В. Волков, В. П. Хаперский) городе баха нах сомеи бацадаарийи продукцеца цахаддаш Iалашбар вIашtIехьдаькхадац. Грозненски, Урус - Мартановски, Наурски, Ачхой-Мартановски, Шелковски, кхыйолча РАПО-й цхьадолча боахамаша городана сом, бацадаараш, харбазаш лоаттаяра хьакъехьа даь договораш кхоачашдац.

Уж кхоачамбоацараш нийслу Госагропрома кулгалхоша организаторски болх талмастта барах. Цар дукхагIйолча хана кхоачамбоацараш белгалдоах, хIаьта этта хьал тоадара де дезараш дац.

Нохч - ГIалгIай респотреб. союзо (н. Х. М. Гуржиханов) ледара дегIайоалаю кооперативни торговли, къаьстта эсала шерью дохкаш долча товарий ассортимент, кхоачам боллаш пайда эцац, нахагара совлен йола юртабоахама продукци хьэпара чотагIа йолаш йола ресурсаш алсамйоахача.

«Чечингушрыба» яхача объединене кулгалхой (н. Б. О. Гайсанов) нах чкъаьрнй продукцеца Iалашбар кхоачам боллаш ца хилар ловш ба. Предприятейи организацейи гIонна долча боахамий таронех къахьегамхой кхачан продукташца Iалашбеча ма боагIара пайда эцац.

КПСС окома бюрос НГIАССР Госагропром декхарийла яьй цхьан кIнра йолча ханна г. Грозне баха нах коартолаца, сомеи бацдааарийи продукцеца, кхыдолча кхачан товарашца Iалашбар тоалара тIаберзабаьча балха хьадда йола программа оттае а чакхъякха а.

КПСС Грозненски горкома, республика торговле министерствана, респотребсоюзана хьалхадаькхад г. Грозне торговли вIашtIехьъякхар тоаделга, кхачан продукташ йохкача кхоачамбоацараш нийсдалийтача кулгалхой бехктокхам мелб хьожилга, торговле дикагIйола формаши товар лоаттадара хIанзара технологии шерагIа юкъейоалаелга.

КПСС обкома бюро хьежай «Нохч-ГIалгIай агропромышленни комитета, республика мелиораценхин боахамеи министерствана, «Чеченингушводстрой» гIишлон управлене мелиорацени хин боахамеи министерствос, «Чеченингушводстрой». гIишлон управление мелиоративни объекташта проектировани планировании еча, уж хьадеча, царна эксплуатаци еча долча цIенхаттача кхоачамбоацарех» яхача дешага. Белгалдаькхад, НГIАССР агропромышленни комитето, мелиораценхин боахамеи министерствос, «Чеченингушводстрой». гIишлон управление мелиоративни объекташта проектировани еча, хьалъеча, царна эксплуатаци еча цIенхаштта кхоачамбоацараши гIалаташ дувлийтилга. Из бахьан долаш цхьадолча боахамий тоъал духхача хий диллача лаьтташа боагIаш бола пайда бац, юртабоахама культурай хьувкъам лохача боарам тIа бус.

Мелнораце объекташ хьалъяра планировани елга комплексно дIадодац, НГIАССР мелоративни объекташ хьалъяра цаI йолча дирекце ший ханнахьа а биззача боараме а гIишлон балхаш деча еррнгача ханна лаьрхIа лаьтташ хьакъоаста ца дар бахьан долаш.

ЦIенхаштта гIалаташ ду «Чеченингушводстрой» управлене мелиоративни объекташ хьалъеча. Иштта «Кавказ», Горьке цIерагIча совхозашка уж объекташ дика хьалъяь ца хиларах 700 гектар долча лаьтта доагIача тайпара хий дIакхачац. Из бахьан долаш да йIаьххача хана «Притеречный» совхозе 173 гектар долча лаьтта оазисни хий диллда дика вIашtIехьа ца доалаш хилар а.

Дийца кхоачамбоацараши гIалаташ дукхагIча дакъе нийслу НГIАССР минводхозе хий диллача лаьтташта реконструкци яреи уж мелиоративни тоадареи схемаш ца хиларах. Цхьайолча колхозашкеи совхозашкеи зо пайда ийбу боахама чурча сетех, из бахьан долаш уж ханал хьалха йох, юртбоахама культурай хьувкъам лохлу.

КПСС обкома бюрос цIенхаштта дIаьалар республика агропромышленни комитета, НГIАССР мелиораценхин боахамеи министерства, «Чеченингушводстрой» гIишлон управлене, «СевКавгипроводхоз» яхача института Нохч-

(Инстедоалар 2-ча оагIо тIа).

ЯХЬА ДНЕВНИК

ЛаьрхIар кхоачашду

Товарни продукци арахецалга соахка укх ханаца нийсдича пхи процент лакхденнад «Автоспецобору д о в а н ие» яхача опытно-экспериментальни заводе. Из де вIашtIехьдаьннад чурча таронех шерра пайда эцарахи къахьегам подрядни хьисапе вIашtIехьбаккхарахи, цхьайолча участкашка духхасменни болх бара режим юкъейоалаярахи.

Кхоачам ба тахан заводе къахьегама овсарле 8,4 процент планал лакхагIа я аьлча.

Цу дерригнеша таро лу предприяте коллектива Сийлахь-боккхача Октябра 70 шу дизарга тIанйцача социалистически декхарех тIехдика лоархIае. Духхьал укх шера бархI бетта цо заданел совгIа маьхалъяьккхай 173 эзар сома маьха продукци.

Юбилейна хьалхарча социалистически яхье хадданза хьалхара моттиташ йоахаш хиларца белгалъяьнна бригадаш дукха я заводе. Царна юкъе а лакхагIа хьокхамаш да литейни цехерча М. Габатаев керте латтача вулканизаторщикий, кхоалагIча механически цехерча В. Кравеца кулгалдеча, номер 4 йолча механо-сборочни цехерча С. Яровой керте латтача токарий, фрезеровщикий бригадай, Ер корреспонденци кепатоха кийчъеча хана хоза кхаъ кхаьчар редакце. ШийттагалгIча пятилетка хьалхарча шин шера задани кхоачашъяьй тахан А. Сидоренко, кулгалдеча токарий бригада. ХIаьта из ворхIлагIа бригада я заводе ханал хьалха шин шера планах лоархIаяь.

Деша дай бац

Паччахьалкхен план ханал хьалха кхоачашъергья, аьле хIара шера доккхий социалистически декхараш тIанйду Нохч - ГIалгIай АССР моттигерча промышленноста чуйоагIача «Металлист» яхача завода коллективо. Цхьабакъда, хадданза ший дош кхоачаш ца деш хьайоагIа из. Декхараш кхоачаш ца дарал совгIа паччахьалкхен планах а гаьнна лоархIаяьяц. Чакхболалш латт укх шера 9 бутт, хIаьта потребителашта поставкаш яра дола договорни декхараш кхоачашделга каьхата тIа дисад завода коллектива. Цун бехкагIа потребителашка дIа ца кхоачаш йисай 352 эзар сома маьха продукци.

Товарни продукци арахецара задани 96 процент мара кхоачашъяьяц. Ара ца хецаш йисай 98 эзар сом мах бола продукци.

Къахьегама овсарле лакхъяра план 80 процент мара хиннаяц.

Цу деррнгача кхоачамбоацарий бахьан да къахьегамен технологически дисциплина во хилар, нах дIа-юха бубилгга лакха хилар. Цунца цхьана бизза пайда эцац чурча таронех а. Брак йола продукци дукха чакхъювл, хIаьта из дикагIа хилийтара хIаранена тIалатта бехктокхам боагIача хьисапе кхетабац укхаза.

ПАЙДА ЭЦАР—ПРОГРЕССИВНИ ТЕХНОЛОГИ

Интенсивни технологи чIоагIа пайдане йолга, цун кхоане йолга дика кхетадир шоай опытагIа «Экажевский» совхоза лаьтта леладераша. Ховш ма дий, укх шера мел халача хьалашка кхее езаш хилар юртбоахама культураш. Ахкхана йокъал лаьттар. Цо зе дир, къаьстта хиш дехкаш доацача кхашта. ХIаьта а цхьайолча интенсивни технологегIа леладаьча кхаш тIара лакха хьувкъам баккха вIашtIехьдаьлар экажевций. ХIара гектара тIара 33 центнер гурахьа дIадийна кIа даькхкар. Деррига а 200 гектара тIа хьалкхедир тIехдика чакхдахара ю керттера йоакхо. Зябь аьха ма баьллинге а, БДТ-7 яха деза дискнови маккаш даьхар кхай тIа. Лаьтта юкъейнхьар эшшача боарамагIа минеральни органическин удобренеш. Ялат дIаделехьа гербицидаш тох, зене йолча баьцах хургбола хьувкъам, лора а беш. Цхьаьхта цхьа хIама а да зе дезаш. ХIара механизатора чакхйоаккх шийна дикагIа ховш йола технологически операци. Масала, ялат дIадера лаьтта тоадеш, кийчдеш воалл, къовц вале а, из гIуланх шаьра довзаш вола механизатор Богатырев Iамархан. Ший Т-150 яхача трактор-ца дийнахьара норма 20 гектар йолаш 25—30 гектар лаьтта кийч ца деш чуводац из. Иштта лакха овсарле йолаш къахьег кIа дIадувш боахкача трактористе Измайлов Ахьмада, сеяльщикаша Измайлов Батырел Точиев Микаьилен. Норма 14 гектар йолаш хIарапе дийнахьа 20—25 гектара тIа кIа дIаде низ дIакхоач цу хьинар долча механизаторий.

Ялат дIадувш боахкача лаьтта леладераша сухалбар кхетадеш да. ХIанз хоза латтача ханах ма хулла дукхагIа пайда эца гIерт уж. Цхьабакъда, цу сухало новкъарле яц балха дикала. Укхаза закон а хинна дIаэттад «Балха дикала — керттера йоькхо» яха девиз. Вешта йиш а яц. ХIана аьлча, сих а бенна ялат ханал хьалха дIадийнад, аьнна рапорт дIаденнадар, аьнна, хьувкъам дика хургбац, нагахьа санна еррига а процессаш дика чакх ца йоахе, ХIаьта из дага а кхоабаш бу укхаза болх.

Деррига а ялат 15 октябрь хьатIакхоачаш дIадийна дакха лерхI механизатораша.

Х. ШАДИЕВ.

СУРТАШ ТIА: 1. «Экажевский» совхоза дикагIйола механизатор I. Богатырев. 2. Агрегаташ ялат дIадувш кхай тIа.

Н. ПЛИЕВА сурташ.

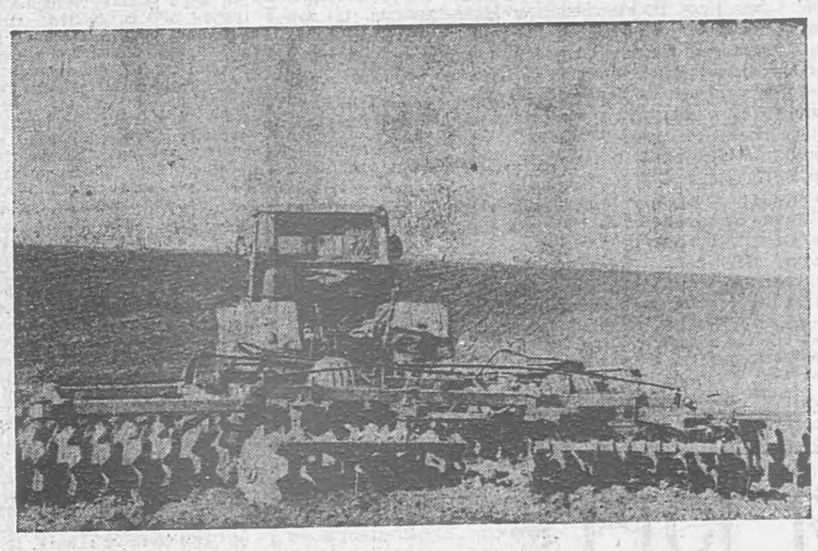

БОЛХ СИХА БУ

Чуийнна болх беш ба тахан юртара къахьегамхой. Чуецаш латт хьажкIаш, генараш, къахьегаш ба хьаттара болхлой а. ХьажкIаш генаращи кхай тIара хьа ма кхаьче а уж сиха цIенде, чакхдаха, хьатIадоагIача шера дIадувргдолча фуна къоастаде, кхыдар де деза.

«Кавказ» совхоза центральни хьатта хьатIазза я дIаюча хьажкIий 230 тонн, Чакхъяхара еррига этапаш дIайихьачул тIехьагIа, 60 тонн гаргга паччахьалкхенна дIаеннай уж. Еррига а планагIа дIаяла езар 250 тонн я.

Болх беча халонаш йоллаше а, хIаьта хьажкIаш хьахаржара процесс чоалхане ма йий, хьаттара болхлой гIерт хIанз денош дика ухача хана дIаяхьийтара хьажкIаш кийчъе.

— Из дара оаха болх шин сменагIа бергболаш вIашtIехьбаькхаб. Моральнин материальнин поощрене гIулакхаш дергдолаш хьежаш, — йоах «Кавказ» совхоза центральни хьатта заведующе Б. Б. Газгиреева.

Ишта дувц укхаза генараш цIендеча шоай гIулакх дика довзача болхлоех Э. Хосботовах, З. Соседскаях, къахьегама ветеранах В. К. Крошкех, кхыбарех.

М. ХАРСИЕВА.

Мишта кхоачашду декхараш

Массаза а тешаме

ЛоархIаме декхараш да шийттагалгIча пятилетка шерашка «Грознефть» производственни объединене чуйоагIача Октябрьски революце орден делаеча «Старогрознефть» НГДУ коллективана хьалхашка латтараш. Объединене чу мел йоагIача «Iаьржа дошув» доахача подразделенешта юкъе хадданза хьалха латташ хьайоагIа из укх тIехьарча массехк шера.

Укх шера бархI бетта заданел совгIа эзараш тоннаш мехкдаьтта даькхад. Парте XXVII съезда, пул тIехьагIарча КПСС ЦК Пленумий решенешца дIадехарашка хьежжа управлене партийни, профсоюзни организацей вIашtIехьдаьннад хьалхашка латта декхараш коллективана шерра дIаловзийта а уж кхоачашдара из оарцагIъякха а.

Еррнгача управлене дикагIчарех лоархIаш я мехкдаьтта доаккха цхьоалагIа цех.

Ший дика къахьегама традицеш йолаш хьайоагIа цеха коммунистически къахьегама коллектив. Цехе шин бригада я фонтанни хьисапе мехкдаьтта луш йолча скважинашта гIулакх дераш.

Мехкдаьтта потребителашка дIадахийтара кийчдеча участкана керте латт къона инженер Ю. Шамардин. Технологически процесс дика йовзаш хиларах вIашtIехьдоал цун дIалу деррига мехкдаьтта дикала лакхарча категорегIа долаш хилийта.

«Iаьржа дошув» доалла Хаян-Корт, Северо - минеральни, Андреевски, Минеральни, Старогрозненски йолаш ворхI моттиг я цехо Iалашъер.

Лаьттан чIоанашкара дукхагIа мехкдаьтта хьадакхара тайп - тайпарча растворителех шерра пайда эцарах таро хилар бархI бетта заданел совгIа нонагIа мехкдаьтта даккха. Укхаза лоархIаме дика довзаш вола кулгалхо а башха организатор а Бабуков Георгий Владимирович. «Старогрознефть» НГДУ болх беш БабуковгIар бIарчча династи я. Цун да Социалистически Къахьегама Турпал В. Бабуков а вокхагIа вола воша а укхаза болх беш ба. Георге даь да а хиннаш цу управлене къахьегаш.

Мехкдаьтта институт яьккхачул тIехьагIа операторалла болх бе цхьоалагIча цехе вера Георгий Владимирович. Лоацача юкъа ший професси практически кара а ерзаяь, визза специалист хилар цунах.

ЧIоагIа хьинар эшаш хIама да хIара скважинага лерттIа болх байталга, цо хьалуш дар ма могга дукхагIа хилийтар. Из гIулакх дика вIашtIехьдоал Г. Бабукова.

26 шу да вокхагIа волча геолога В. Рахимкулова цехе болх бу. Лакха квалификаци йола, ший балхах дика кхеташ вола саг санна вовз из цунца къахьегача наха. Рахимкуловна дика хов скважиннай мел фонд я. Дукха хан низи дIалу цо скважинашкара мехкдаьтта кIезиг ца далийтара. «Iаьржа дошув» доаккхалта лакхдара тIаерзаяь дукха геологотехнически мероприятеш чакхйоах.

Уж тайпа операторашн, шоай профессе бизза мастераш, овсаре болх бу нах кIезига бац укхаза. Царех ва Къахьегама ЦIеча Байракха, «Знак Почета» яхача орденний кавалер М. Самарцев. 37 шу да цо промысле къахьега. Иштта йоккха балха опыт йолаш ба операторашн А. Степанов, В. Подлинный, З. Гафаров, А. Кузнецов, В. Бычков, М. Магомедов, кхыбараш. Промысле сатийна хул нагахьа санна царех саг вахте латте.

Къона специалисташ хьалкхебара боккха теркам тIабохийт промысле. Цу даькъе Iоаяь дикка опыт а я укхаза. Балха венача зIамигача сага юххьанца денз хоалу ше укхаза эшаш волга, ший деррига вахар айхха коллективачунца дувзаденналга. Дика дIаоттадаьд кагирхошта хьехамчал леладелга, хIаьта опыт йола хьехамчий укхаза кIезига бац. Царех ба А. Ибрагимов, А. Кагерманов, В. Пепелев, кхыбараш.

Боккха теркам тIабохийт промысле рационализаторски балха а. Дукха ха йоацаш «Объединене дикагIвола рационализатор» яха сий дола цIи еннай мастера С. Мишутина.

Тешаме ала йиш я «Старогрознефть» НГДУ цхьоалагIча промысла коллективо «Коммунистически къахьегама коллектив» яха ше лелаеш йолча цIера сий дIахо йодача хана а ланха лоаттадергда, аьнна.

А.-Г. УГУРЧИЕВ.

ДЕГIААХАРА НАЬКЪАГIА

Надтеречни район

КУЛГАЛДЕЛГА— КЕРДАЧА ХЬИСАПЕ

КПСС ЦК апрельски (1985 шера) Пленум хинначул тIехьагIара Сийлахь-бокхача Октябра юбилейна накъадоагIаш йола ха Надтеречни района къахьегамхошта белгала я дегIаахар сихдара процессаца, хьалхашка латта проблемаш кхоачашъяра керда, дикагIйола формаши методаши лехаш хиларца. Тхона карагIдаьннарех эггара дезагIдар да наьха сакхетам дикагIча оагIорахьа хувца магар, цунга гIолла къахьегамцара, производственни общественни гIулакхацара цар уйла, безам айбар. Цох беркат ца доалаш диса йиш яцар экономически хьала а.

Района предприятеша кхоачашъяьй промышленни продукци дIаяхьийтарен къахьегама овсарле лакхъяреи планаш. Юртбоахама продукци 1986 шера 38 процент дукхагIа хилар цул хьалхарча шераца нийсйича. Къахьегама овсарле цхьайтталагIча пятилетке хинначул шозза дукхагIа лакхъелар йоаккхача продукцега дIадодар лохдара, пайда ца боалаш йола затраташ кIезигъяра, боахам кхом беши лерттIа доалдеши хилара чотагIа.

БIарчча хьанйцача районе эггара хьалха 2 миллион сома пайда бир. Боахамаш дикагIа хьежа даьннад керттерча производственни фондашка, 1986 шера фондоотдача 28 сом хилар. Из де карагIдаьннад экономически хьалаш, доалдара методаш хувцар бахьан долаш, эггара хьалха хозрасчети коллективни а дезала а подряди юкъейоалаярах.

Къахьегам вIаштIехьбаккхара из форма толашагIа хилар белгалдаьхад новкъоста М. С. Горбачева. Производство лакхъяра бахьан эггара хьалха сага хьашт кхоачашдарца; цун къахьегамца бола материални безам, хьинар лакхдарца да, аьннад цо. Цунца дувзаденна боагIаш ба алапи дукхагIа хилийтар хинна ца Iеш, шоай лоIаме хилара а шоай гIулакха лоархIам бовзара а тIехьара цар сакхетам айбалар. Из бакъдеш да е масалаш.

ДIадахача шера «Гвардейский» совхозе доакъара свеклаш кхее йолаелар вежарий ГенаевгIар дезалий ши звено. ДоговоргIа царна тIачIоагIдир 55 гектар лаьтта, эшаш йола техника, удобренеш, ядохимикаташ елар. Сиха гучадаьлар цу тайпара къахьегарах доала беркат. ХIара гектара тIара 1300 центнер совгIа йолаш свеклаш яьхар!

Из культура кхеяра дика опыт Iоаяьй кхыча совхозашка а. Из бахьан долаш йиш хилар общественни хьайбай доакъара рацион дикагIа хилийта а, керттера проблема кхоачашъе а — бахача наха бе болх Iалашбе а.

Подрядо хьахьехар кхыча культураш тIа а, ше дика форма хилар. Из форма бахьан долаш дIадахача шера люцерна ги даккхара а пачхаьлкхенга дохкара а задани кхоачашйр «Озерный» совхозе. Цу тайпара къахьегарах «Кругловский» совхозе К. Джанираливей, «Надтеречный» совхозе З. Юсуповай, «Верхненаурский» совхозе А. Абубакаровай, кхычар дезала звеноша комсаш хIара шера планал шоззен кхоззен дукхагIа хьувкъаю.

Кердача гIулакхах беркат доал хьайбай боахаме а. «Гвардейский», «Озерный», «Минеральный», «Братский» совхозашка доахан чуоттадаь дорстадеча подрядни бригадаша паччахьалкхенна дIателадоахан хул цхьанне 400—450 килограмм дозал долаш. «Горагорский» совхозерча жа доажадеча. Я. Ветригова, Ч. Гантамирова бригадаша дукха Iоахарий хьалкхеду, дукха тха доакк.

ХIаьта уж дерриг а гIулакхаш деча боккха болх баьб цу боахамий партийни организацеша, кулгалхоша къахьегамхой боахам лелабара кердача методашка боахаш, цар керда уйла хьахулийташ, экономически социальнии декхараш кхоачашдара керда гIулакхаш деш. Иштта болх баьб «Минеральный» «Гвардейский», «Горагорский» совхозий директораша М. А. Татаева, А. Г. Завгаева, М. С. Дакаева, «Братский», «Гвардейский», «Минеральный» совхозий партийни комитетийи бюройи секретараша Р. Л. Загаева, С. Хазуева, А. Аюпова, кхычар.

Боахамий экономически стабильность хьахилийтара йоаккхо еш, парте райкомо ший керттера деккхар лоархI, советски наьха вахареи къахьегамен хьалаш тоадар, социальни нийсхон принципа общественни гIулакхаш массе а сферашка дизза кхоачашдар.

Районни партийни организацеш, халкъа депутатий райсовета исполкомо хаддаза лех социальни сфера материальни база хьахилийтара резерваш. Кхы тIайолча капитальни вложенеш чотагIа йиш хилар нах чубаха цIенош хьалдаь дахара пхе шера план цхьан шереи ах шереи 81 процент кхоачашъе.

XII пятилетке район экономически социальнин дегIайоалаеш хьалдаьд 9260 квадратни метр хула нах чубаха цIенош, Беной-Юрта 140 моттиг йола берий беш, юрта хьайиллай терапевтически центр, Знаменски юртацентральни районни больница филиал хьеллар бахьан долаш 30 процент дукхагIа хилийтар маьнгеш. Укх шера духхьала ялх беттa нах чубаха цIенош хьалдеча караерзаьй 3,6 миллион сом капитални вложенеш, 2,9 миллион сома маьха керттера фондаш болх бе йолаялийтай, хIама ца эшташ шозза дукхагIа кхоачашъяй нах чубаха цIенош хьалдара план.

Бакъда, 2000 шу тIакхоачаш хIара дезал чуIеш йолча фусамца Iалашбе, аьнна, парте оттадаь деккар кхоачашдара кхы а доккхагIдола гIулакхаш де а инициатива хилийта а еза. ХIаьта из шу тIакхача йнсача хана 100 эзар квадратни метр хула цIенош хьалде дезаш ма дий тхо.

Нах чубаха цIенош хьалдеча толамаш доах къахьегам вIаштIехьбаккхара дикагIйола методаш юкъейоалаяьча «Минеральный», «Надтеречный», «Гвардейский», «Горагорский», «Озерный» совхозашка. Масала, «Гвардейский» совхоза капитални вложенеш юкъеяхийтаяц, ший средтвай чотагIа хьалдаьд нах чубаха цIенош.

Из ишта дале а, инфраструктура дегIайоалаярах дувцаш, белгалдаккха доагIа цIенхаштта кхоачамбоацараш хилар а. Къаьстта уж да районе бахача наха бытовойи торговни гIулакх деча. Цкъаза юкъагIъювлаш болх бу торговле предприятеша. Общественни кхачан предприятей йолаш йолча помещенеех бизза пайда эцац, лоха я гIулакх дара культура,кийчбеш бола кхача дикагIа хила боагIаш ба.

Бахача наха деш дола гIулакхаш дикагIа хургдолаш эргадаьхадац быта болхлоша. Хьалха а санна, дикка тIехкхоачашъю материални боарамера гIулакхаш дара планаш, хIаьта «Чечингбыттехника», «Чечингтелерадиотехника» яхача объединей участкашка дикка тIехьабус заданеш кхоачашъяра. Грознерча цар кулгалхоша боагIаш бола тIахьожам лоаттабац балха.

Бакъда, районни партийни организацеш кхоачашде деза декхараш царца чакхдоалаш дац. Цхьадола толамаш даьха дале а, тхона кхоачам хетац перестройка хьакъехьа деча гIулакхех. Ше хойолийташ я къьнача методашкеи гIулакхашкеи яьнна оамал. Из бахьан долаш цхьадола кхоачамбоацараш къайладувл дикача хьокхамашца. Цу тайпара дола хIамаш гучадувл «Кругловский», «Знаменский», «Новогорский» совхозий, ЧИУС ПМК-2, райпо партийни организацей балха тIа (секретараш нн. Масаев, Нукаев, Астаханов, Хаджимуратов, Алероев). Царех цхьабараш гIерт ялат дIадера, хьувкъам чуэцара команда тела, доакъар кийчдара кулгалде, хIаьта нах шоай хьаштащцен йоаккхонцен юстара бус.

Уих шера партийни организацешка отчеташ хоржамаш киннача хана партийни организацей секретараш дикка хийцар.

Перестройка деккараш кхоачашде йиш яц демократин гласности дегIайоалаяра ййкъ чIоагIа а хадданза а дIа ца хьош. Районе практикана тIехь - тIехьа дукхагIа юкъедода кулгалхой хьахоржалга.

Бакъда, районе я ишта дола хоржамаш дара кийчъянза йола, местнически гIулакхаш доахка коллективаш.

Цу чоалханерча процессе кулгалдара, коллективашкарча наха кхетам балара боарам чIоагIа лакхбар а я кхоачашъе еза проблема.

Проблемаш дукха я. Оаха тхоай деккар, кулгалхой, берригача коммунистий деккар лерхI майрра вахарца гIа бахарах, тхоай гIулакхаш къахьегача коллективашта хетачунцен отчеташцен дусташ дарах.

Г. МАХАУРИ,
КПСС Надтеречни райкома хьалхара секретарь.

«Малгобекнефть» НГДУ Горагорске уллача йитьлагIча мехкдаьтта промысла бурильщика помощник ва Добушев Дикало. Из белгалвоаккхаш йола оамалаш я — тIехдика ший болх бовзаш хилари ишта тIехдика из массаза а кхоачашбеш хилари. Цун тешшамеи хьаьналеи къахьегам белгалбаккхаб «За доблестный труд» яхача медалаца.

ХIанз Д. Добушев болх беш ва Сербиев Хьасана кулгалдеча № 2 йолча бригаде. Цу коллективо, ханал хьалха, июнь бетта кхоачашдаьд Октября 70 шу дизара сийна тIанйца социалистически декхараш. Цу толама доккха дакъа доал Д. Добушева а.

СУРТА ТIА: «Малгобекнефть» НГДУ № 4 йолча мехкдаьттапромысла бурильщика помощник Д. Добушев.

М. САИДОВА сурт.

Ираз корадаьд

«Кругловский» совхоза коллективе чIоагIа сийдеш лоархIаши я гектарница Джанаралиева Кока. Из кхетадеш а да, хIана аьлча, ворхI бер кхе а деш юрта боахаме хьалхалаттаращца нийсса къахьега доккха хьинар а денал а эш. Цо ше къаьстта кхаь гектара тIа комсаш кхею. ХIара шера лакха хьувкъам баккхарах Кокайна деза правительственни совгIат — «Знак Почета» орден еннай. ДIадахача шера цо ший доал деча участка тIара плана 54 тонн йолаш гулйир 17 тонн комсаш. Из хьокхам лохбалийта дагаяц, НГIАССР заслуженни комсаш лелаер К. Джанаралиева, ух юбилейни шера а.

Кокай дукхагIдола бераш доккхий хинна, хIанз халкъа боахама тайп - тайпарча доакъошка хьаьнала къахьегаш а ба. Цар массане а лакхерен юкъера специальнии дешар дийшад. Цо хьахьокх ший къахьегамцара безам Кокас дезала дIабеннаяра. Ший ираз берашцен къахьегамцеи корадаьд цу хьаьналча, хьинар долча, кхалсага.

— ВорхI бер унахцIена, общества пайдане долаш хьалкхеде а, цунца цхьана беза болх хьабе цхьан сага могаргдацар Iаьдало новкъостал даьдецаре; — йоах К. Джанаралиевас. — Аз дегтIара баркал ях Советий Iаьдала!

Ш. ХУСЕИНОВ.

СУРТА ТIА: «Кругловский» совхоза гектарница, цIи хеза комсаш лелаер К. Джанаралиева.

КПСС ОБКОМЕ

(Иштедоалар. Долалур 1-ча оагIо тIа).

ГIалгIай филиала кулгалхошка белгалдаьха гIалаташ бахьан уж персонально бехктокхаме болга, уж цIендаь дIадахара де дезараш делга хьа а дийхар.

КПСС обкома бюро заседане дийцад культурно-спортивни комплексаш хьалъяра, культпросветучрежденейи спортгIишлойи балха эффективность лакхъяра хьакъехьа республике беча балхах. Белгалдаькхад, культурно - массовни физкультурно - унахцIенони болх тоабара партийни, советски, профсоюзни, комсомольски органаша духхагIа теркам тIабохийталга.

Цунца цхьана кIезига дац кхоачамбоацараш «Клубни учрежденехи спортивни гIишлонехи пайда эцилга тоадара де дезарех» яха КПСС ЦК соцам кхоачашбеча.

Малгобекски, Шелковски, Назрановски, Урус-Мартановски, Надтеречни районий, город Грозне культура учрежденейи спортивни гIишлойи дикка доккхагIдола дакъа воча хьале да. Ремонта аьнна дIахеца средташ пайда ца эцаш юс. 1985—87 шиш. планах хиннача 33 клубах 12 мара эксплуатаце дIаеннаяц. Гудермесски, Грозненски, Шалински, Советски районашкара культучрежденеш эсала кийчъяьй Iан хьалашка болх бе.

Ледара лел республике любительски объединенеш, наьха хьашташка хьежжа йола клубаш, технически художественнии кружокаш хьаелга.

Культучрежденейи спортгIишлойи дуккха а болхлой лаьрххIа дешар дийша бац. Культура министерствос, НГIАССР Госкомспорто клубни учрежденехи спортивни гIишлоехи эффективно пайда эцилга вIаштIехьдаккхац, чакхйоахача мероприятей боарам миштаб хьожаш эсала тIахьожам лоаттабу.

КПСС обкома бюрос КПСС горкомаши райкомаши, горайисполкомащ, культура министерство, облсовпроф, НГIАССР Госкомспорт декхарийла йир гучадаьха кхоачамбоацараш дIадахача, наьха салаIар вIаштIехьдоаккхача кулгалдара кадрай бехктокхам лакхбе, клубни учрежденеши спортивни гIишлоши шеръяра тIаерзаяь йола комплексни программа кхоачашъеча цIенхаштта тIахьожам лоаттабе.

КПСС обкомо бюро хьежар 1986 — 87 шерашка Нохч-ГIалгIай областной партийни организаце партийни бюджет миштта кхоачашъю хьожаш КПСС ЦК гIулакхашта йолча Управление чакхъяькккхача проверка результаташа, цхьадолча кхыча дешашка а.

Письмон лерагIа

АТТА КIАЛХАРАБУВЛИЙТ

Оарц дехаш дар Назрановски СПТУ-14 директора Ю. Арапиева редакце дайта письмо. Цо яздора цIена болх бе витац ше халкъа тIахьожама районни комитето, яхаш. Дар а доацар а хьагул а деш, комитета болхлой шийна тIатеI, йоахар, балхара дIавакхха бахьанаш лех. Дувцар цIенхаштта дар. Цхьабакъда, дош кIоаргта тахха а духтIавала а безам хилча раьза хиланзар директор.

— Са гIулакх къоастаде хье венавале, аз яхачунга ладугIаргда Iа, — аьлар коллективаца къамаьл де безам болаш со волга хайча. — Аз шуга письмо яздаьд новкъостал дехаш. Бакъдар цу тIа да. Наьха къамаьлаш гулде эшаш, цу тIа дар оаш тохке тоъаргда. Уих чура цхьабола нах сона дика дар аргдолаш бац.

Цо ший «моастагIий» ба, аьнна, белгалбаьхараш юстара а буташ, къамаьл хилар са партийни а профсоюзни а организацеи кулгалхошца, кхыча болхлошца. Цох лаьца лерагIа дувцаргда вай.

Назрановски СПТУ-14 хьаеллача хана хьалхашка оттадаь деккараш дар промышленни оборудованена ремонтю слесараш, токараш, автослесарни балхаш де а ховргдола водителаш, юрташка гIишлош хьалъергйола мастераш кийчбелга. Цхьабакъда, училища хIара шу массаза дала кIезигагIа арахецар ювцача специальностех бараш, тIа-тIа дукхагIа хулар водителий праваш бе йоахкараш. ДIадахача шера уххаза дешаш хиннача 588 сагах 304 автомобила водителла говзал Iомаеш вар. ХIана нийсденнад из ишта? Ю. Арапиева яхачох вокх специальносташа деша безам болаш дукха бац, берригаш чугIерт водителла говзал Iомаеча. Из ишта дац ала дахкац тхо, цхьабакъда, профориентаце болх училище тесса биталга хьахьокхаш масал да из.

ДIахо дувцаргда вай СПТУ-14 латтача къовсамах. Халкъа тIахьожама районни комитето Ю. Арапиевна бехк баьб, «Лохам» яхача клуба ше кулгалдеш хилара бокъо йоацаш ахча нийад, аьнна. Нийса а боагIаш а баь бехк ба. Профтехобразоване НГIАССР Госкомитето цу балхах дIахо мах тела средташ яц, аьнна, письменно хоам бича, бухгалтере начислени е тигадац. Цхьабакъда, цу соцама раьза ца хиннача директоро ший кулгаца платежни ведомоста тIа IотIа а яздий, бокъо йоацаш хьаэц 169 соми 98 кепиги. Цул тIехьагIа укх шера февраль бетта цIаькха а хиннай цу тайпара моттиг. ХIаьта ше даьр таханаа харцахьа хеташ вац Ю. Арапиев.

— Сона хацар кружковой балхах ахча ма тела, аьнна, указани еннайий, — йоах цо.— Бухгалтере из шийгара леладеш санна хетар сона. Цудухьа айса IотIаяздир аз платежни ведомоста тIа сайна доагIа ахча.

Дувцар бехктокхамеча кулгалхочун къамаьл дац.

Финансовни нарушенеш укхаза ишта еш хиннай хьахьокха цхьаьккха а цхьа масал доаладергда вай.

Эсала я СПТУ-14 материально - технически база. 350 сага мара моттиг йоацача дешаш ялх бIаь гарта саг ва. Дукха оборудовани эш, йолаш яр а физически а морально а тишъенна я. Тоъаш яц дешара кабинеташ, мастерскеш, полигоншаш. Хала да токараш, слесараш, водителаш Iомабе, эшаш йола знанеш царна яла. Цудухьа укхазара кагирхой хьежабу Москверча Лихачева цIерагIча заводе караерзаеш йола професси шаьръяра. Укх шера март бетта Ю. Арапиева тежача приказах Москве деша 37 саг хьожаву. Цхьабакъда, Москве дIакхаьчар 20 саг мара вац. Апрель бетта кхы а кIезиглу уж, веррига 17 саг мара воацаш. Духхьал кхаь бетта — март, апрель, май — укхаза деша багIачарна тел яхаш бокъо йоацаш пачча-хьалкхен кассера хьанйцад 1316 сом.

Хьан кнса дахад из ахча? Из хаттар а правоохранительни органаша жоп даларга хьежаш да.

Иштта унахцIена доаца хьалаш эттача фу деш я учлища профсоюзни а партийни а организацеш, фу ду цар коллектива барт тоабара, балха тIа дола кхоачамбоапараш дIадахара? Цу хаттараша жоп дала хьожаргда вай.

Коллективе дувца къовсамаш къоастадара профкомо кIезиг-дукха баь а болх баьбале, партийни организаце де дезар даьдац харцахьарча наькъа тIа ваьннар бехктокхаме озара.

Тахан керда гучадаьнна хIама дац, хIанз дувцар. Училища директоро ла йиш йоаца харцахьара хIамаш леладу, яхаш, нах леткъа духха ха я. Тайп-тайпарча партийни а советски а организашка яздаьд бокъо йоацаш нах балхара дIабоах, ший гаргара нах хьанйбу, финансови нарушенеш ю, дешаш болчарна лерттIа знанеш телац, яхаш. ЛаьрххIа вIашагIъеллача комиссе техкача гучадаьлар, жалобаша дувцар бакъдолга. 1984 шера 24 октябре хиннача партсобране балха тIа цIенхаштта кхоачамбоацараш хиларах училища директора Ю. Арапиевна строги выговор йир. Парторганизацена тIадиллар хоадам болла мероприятеш а оттаяь, дешара-кхетам балара болх тоабелга, финансови нарушенешта никъ бехкалга.

Кхоачашбаьбий собране тIаийца соцам? Баьбац.

Из ишта долга хьахьокх укх масало а. 304 саг машинаш лелае Iомаве кIезигагIа яле а, 14 автомашин эш, хIаьта уххаза 8 мара яц. Яраш а дешара гIулакха лелац. СПТУ - 14 я «КамАЗ» яха низбола автомобиль. Укхаза дешаш болча кагирхошта хIанзара техника йовзийта, Iомае лаьрхIа йоалаяьй из. Цхьабакъда, хIанз хьагучогIа, кIезига бIаргагу из царна. Укх шера 10-ча мартa училища гаражера араяьча гIоне чу ца йоагIаш 21 ди даькхад цо. Мича хиннай из? Геттара гаьна хиннай — Новосибирски областе. ЦIагIара араяьнна ийс ди даьлча из лаьцай Новосибирски областа Куйбышев яхача города милице болхлоша. Автомашина тIа хиннаб дефицитни мухь — генараш. Мишта кхаьчай из цигача? Тахан цох жоп дала хала да, хIана аьлча цунца гIулакх мел доагIачар лаьрххIа кегадича санна да дувцар.

СПТУ-14 «КамАЗ» (12-56 ЧИТ) водителла Ш. А. Хидриева йоах, сона цох хIама хац. Хац машина тIабетта дIахьош бар фу мухь бар, накъавоаккхаш путевой лист хьаеннар малав, мичара енай № 487499 йола товаро-транспортни накладной. Иштта «вицвеннав» Назранера Новокузнецке 8 тонн бIараш а йиша вахарах (документаш тIа яздаьраш бIараш дар) 2128 соми 50 кепиги кассе дIачуденнад, аьнна, шийна заказквитанци (ГР 556016) хьаеннар малав ца ховш.

Уж доацаш кхы а документаш хиннад Ш. Хидриевга наькъагIа водаш. Iаьлий-Юртарча юрта Совето справкаш еннай укхаза бахача наха йоккха бешамаш лелаю, аьнна. Юстара лаьттаяц районни ветстанци а. Цо а справка еннай лазар доацаш наькъагIа хьош бола мухь маьрша ба, аьнна.

Масса организаце, предприяте дакъа лаьцад Ш. Хидриев накъавоаккхаш БIарччча экспедици кийчъеш санна дий гIулакх Цхьабакъда, Ш. Хидриевна-м лаьчох гIулакх хинначоа тара дац. Тахан царех цхьа саг вовза тугаш вац из.

— Перекрестке кхиттача малав па ховча цхьан зIамигача саго аьлар сога мухь а ийца СибарегIа гIоргвий хьо, — йоах цо. Со рьяза хилар. Цунга машин а йита, дIаваха ши сахьат совгIа ха яькккхар аз. Со юхавеча «КамАЗ» етта латтар, эшаш дола документаш а хьаделар сога. Из ба беш ва Сербиев Хьасана кулгалдеча № 2 йолча бригаде. Цу коллективо, ханал хьалха, июнь бетта кхоачашдаьд Октября 70 шу дизара сийна тIанйца социалистически декхараш. Цу толама доккха дакъа доал Д. Добушева а.

СУРТА ТIА: «Малгобекнефть» НГДУ № 4 йолча мехкдаьттапромысла бурильщика помощник Д. Добушев.

М. САИДОВА сурт.

Ираз корадаьд

«Кругловский» совхоза коллективе чIоагIа сийдеш лоархIаши я гектарница Джанаралиева Кока. Из кхетадеш а да, хIана аьлча, ворхI бер кхе а деш юрта боахаме хьалхалаттаращца нийсса къахьега доккха хьинар а денал а эш. Цо ше къаьстта кхаь гектара тIа комсаш кхею. ХIара шера лакха хьувкъам баккхарах Кокайна деза правительственни совгIат — «Знак Почета» орден еннай. ДIадахача шера цо ший доал деча участка тIара плана 54 тонн йолаш гулйир 17 тонн комсаш. Из хьокхам лохбалийта дагаяц, НГIАССР заслуженни комсаш лелаер К. Джанаралиева, ух юбилейни шера а.

Кокай дукхагIдола бераш доккхий хинна, хIанз халкъа боахама тайп - тайпарча доакъошка хьаьнала къахьегаш а ба. Цар массане а лакхерен юкъера специальнии дешар дийшад. Цо хьахьокх ший къахьегамцара безам Кокас дезала дIабеннаяра. Ший ираз берашцен къахьегамцеи корадаьд цу хьаьналча, хьинар долча, кхалсага.

— ВорхI бер унахцIена, общества пайдане долаш хьалкхеде а, цунца цхьана беза болх хьабе цхьан сага могаргдацар Iаьдало новкъостал даьдецаре; — йоах К. Джанаралиевас. — Аз дегтIара баркал ях Советий Iаьдала!

Ш. ХУСЕИНОВ.

СУРТА ТIА: «Кругловский» совхоза гектарница, цIи хеза комсаш лелаер К. Джанаралиева.

ХОЗЛУШ, ТОАЛУШ Я ЮРТ

Хозача моттиге, Тийрка йисте улл Беной-Юрт. Ерригача районе а белгалйоал из хьалъуьргIъяхача кердача гIишлошца.

Цунах лаьца дувцаш къахьегама ветерана юрта къоаночо Т. Лечиева аьлар:

— Довзаргдоацаш хувцаденнад тха юрта сурт. Хьалха эрий аре хиннача, топпарах даь цIенолгаш лаьттача хьалдаьд шифер тIайилла тхов а болаш, докхха еттача кирпишкех даь цIенош. Юрта гIолла чахдоал асфальта, жагIа билла наькъаш.

Бакълув къоано. Саг цецваллал хувцаденнад тахан юрта вахар, хьал. Бакъда, цунах цецвала эшац, хIана аьлча укхаза бахача наьха уйла массе хана кхоаненна тIаерзаяь я. ХIаьта Беной-Юрта кхоане Iалальмате хоза а я.

Из ишта хилийтара докхха дакъа доалл «Озерный» совхоза директора А. Завгаева. Ховш ма дий, кулгалхочун дукха хул гIулакхаш. ХIаьта а мукъа сахьат, минот нийсьелча цун еррига а уйлаш, безам дIатIабода цхьан хIамана, боахам, ший юрта кхоанарча сурт-сибата. Директора кабинете улл юрт дIахо хьалъяра, кердача гIишлошца шеръяра карта. Цунга хьежача Беной-Юрта чуволлача уллача эрий аре тIа хьалъюргья керда микрорайон, Цигача дIанийсъергья ший торгови центр, быта цIа, комплекс. Деррига а хьалаш вIашгIехьдаьха, хоза тоадаь да совхоза хьайбаш леладечун цIа. Укхаза моллагIча а даара чам баккха йиш я. ХIаьта кхача Iалальмате дика а кийчбу. Из хинна а Iац. Мукъача хана паргIатта салаIа йиш я цIеча уголоке.

Боахаме тахан хулаш латта дикагIча оагIорахьара хувцамаш — къаьсттача дикагIболча болхлой хьинареча къахьегамах хинна ца Iеш, ерригача а коллектива къахьегамах хьахиннар да. ХIаьта цо чIоагIа безам тIабаха къа а хьег. Цун кхайле сенах латт аьлча, из латт коллективнин дезалеи подряд шерра балха юкъейоалаярах.

«Озерный» совхоза къахьегамхошта массазара дола хIама санна дIаэттай дезала, коллективни подряд, боахама расчет. ДIахо а кердача тайпара болх бе безам бараш бакъда ба. ХIаьта из гIулакх дIадоладаьраш бар Абдулаев Висании Насуханов ИбраьхIими.

Дукха ха яц ДатуевгIар дезала: дас — Атабе, воIа комсомольца Абубакареи, Абубакареи, дезала подряд хьанйца. Цхьан звено вIашагI а кхийтта, къона доахан дулха дорстадеш ба уж. 250 бежан да цар Iунал деш. Хьокхамаш во а дац. Дийнахьи-буси хIара цар леладеча бежана планал 100 — 150 грамм доагIачул дукхагIа дулх-тIакхет.

Совхоза кулгалхой раьза ба цар беча балха. Иштта дика къахьег берригача хьайбаш леладераша а. 1986 — 1987 шера хьайбаш Iангара доахаш лакха хьокхамаш гойтарах, дукхагIеи дикагIеи доакъар кийчдарах хьайбаш леладерий коллектива дIаелар района карара кара тела цIе байракх, КПСС Нохч - ГIалгIай обкома, НГIАССР Министрий Совета, облсовпрофен ВЛКСМ обкомеи Сийлен грамота. Цу толамах докхха дакъа доалл подрядни звеньяй а бригадай а.

Иштта шерагара шерага чIоагIлуш йоагIа совхоза экономика. ЧIоагIлуче, шерлу, тоалу юрт а, цун куц.

Боахаме цахаддаш чакхйоах болхлой вахара хьал тоадара йола программа. БоккхагIа ба наха хулаш бола пайда, юкъера хьанйца 155 сомагара 197 сомага кхоаччаш лакхденнад алаш.

Нийсса аьннад: хьал-таро дика хилча сага дикагIа къахьега а безам отт, аьнна. Масал гуш да — къахьегаш йола совхоза хьайбаш леладерий коллектив. Дика Iунал дарахи кхабарахи чотагIа цар холуш лакхъяьй укх шера хьайбаш продуктивность. Таханарча дийнахьа хIара кхоабача Iаттагара 2800 килограмм шура яькккай. Из де карагIдаьннад доакъар дика хиларах. ХIанз хIара условни керта 23 центнер доакъара единица кийчъяьй. Доакъар кийчдара балхаш дIахо хьош да. ЛаьрхIад хIара условни керта 30 — 40 доакъара единица кийчъе. Октября 70 шу дуза ш шин шера план кхоачашъе, аьнна тIаийца декхар кийчдара гарга ба хьайбаш леладераш.

Цу тайпара толамаш доах боахама хIара производственни участке а. Из деррига а хьаделаш нах ба. Цар къахьегам — из да бухсоццаш хьахулар дукхагIеи дикагIеи хьахулийта дIоагIа. Цун маIан коллективнин дезалеи подряда ларда тIа латт.

Шерагара шерага лакха хьувкъам боаккхаш хьайоагIарех я люцерна ги ахеду И. Магомадова кулгалду подрядни бригада. Доккхий толамаш даьхал цу коллективо карарча шера. Даьхаче, йIаьхагIа хургьа совхоза касса, чIоагIагIа хургьа цун экономика. Цунга хьежжа аттагIа хургда социальни дешаш къоастаде, тоалургьа юртахой хьал-таро. ХIаьта совхоза кулгалхоша парткома, юрта Совета керттера йоакхо социальни дешашта ю. Ала деза, 1986 шера поселковни юрташкарчеи Советашта юкъе лелаяьча Ерригроссийски социалистически яхье котъяьннарг лаьрхIай Беной-Юрта юрта Совет а.

Айхха шоайла бувзам а лоаттабеш, цхьатарра массане а хьаьнала къахьегаро хозду, тоаду юртара сурт-сибат. Из ишта долга дика ховукхаза цкъа хинначоа.

Ш. ИТРАЕВ,
Х. ХАСАРОВ.

«ИЗВЕСТИЯ»-88

БархI миллион совгIа тираж йола «Известия» кIира ворхIазза арадоал. Цун шн выпуск я: сайрийнара — Москверча газеташ дешарашта лаьрхIа, IуйрийнIара — берригача мехка. ДукхагIйолча хана тха газета боарам — ялх оагIув. Цхьабакъда, кIирандийнахьа газет дешарий бе кхоач дукхагIча даькъе оперативни материалаш кепатеха йиъ оагIув йола номер. ХIаьта пIаьраска дийнахьа «Известия» арахец бархI оагIон тIа, цо аьттув лу «Кердадарний панорамагара» дIадоладенна литературахн искусствахн йолча йоккхача очеркашка кхаччалца йола тайп-тайпара обзорни материалаш кепатоха.

1987 шу къаьстта белгала да. Цкъа-дале, известинцашта шоашта, хIана аьлча марте шоай газета кховзткъеи итт шу далара юбилей дездир цар. ШозлагIа-дале, хьамсара газет дешараш, вай вахарах чакхъяьннай дог тохадолийта, исторически, парте XXVII съездо кхайкаяьча перестройкана вай гаргадуга КПСС ЦК июньски Пленум. ХIаьта тIехьхьара, берригача мехкаца цхьана вай кийчлуш да доккха цIей — Сийлахь-йоккхача Октябрьски социалистически революце 70 шу дизара юбилей дезде.

Шоана тоам боацаш ма хеталда оаха доаладаь доккхий, тоъал дукха дийца «исторически», «белгалдаьнна» яха дешаш. ХIаа, укх тIехьарча шерашка тха, журналистий новкъосталца а, доагIача а ца доагIача а хьехадеш хиннача ду дешай маIан кIезиг-дукха лохладь. Цхьабакъда, вай Перестройка бокъонца исторически я. Уйла ел оаш, мел ткъамашка даьнна дош да из. Набат санна дек из.

Мохк социально-экономически дегIабар сихдеча даькъе парте тIанйцача лостамо вайна хIаранена хьалхашка оттадаь декхараш чулоац цо. ДегIаахар сихделген перестройка елген — шоайла къоастае йиш йоаца ши процесс. Керттерча даькъе цар хьалхадоакнх сеца латтари ший ха йиа даьннари дIадоаккхалга, антиобщественни гIулакхашца къахетам боаца къовсам лоаттабелга, воашта хийра долчох, кхычахьара тIаденачох, социалистически общества чулоацама духьалдолчох вай цIенлулга. ЧIоагIъенна цIаэтта формаш, методаш, оамалаш йохаяр атта чакхдоалаш хIама дац. Перестройка бахьан къовсам лсаттабе беза, перестройка лорае еза. Лорае еза из «кхета ца еш хиларах, ведомственнии групповйи эгонзмах, произволах— из хьахул, аргда вай, нормативашта, расписанешта, договоршта, н. кх. дI. гонахьа, латтача къовсаме, — лорае еза гIулакх харцахьа дарах, хIана аьлча гIулакх харцахьа нийсдала йиш я перестройка идеяшн принципашн уж чакхъяха езарашка дIакхачалехьа». Хала гIулакх дий из? Шеко йоаццаш, да. Дале а, моллагIйола реформа а къовсаме хьахул, хIана аьлча из цхьабарий реальни хьаштех дIахьокхалундаь. Дукха ха йоаццаш тхона хезар ер истори: цхьан шера ялхазза суде тIанхайкаб «Дагестанская правда» журналисташка, цар шоай материалашца халахетар даьча «турпалхой» искашта жоп ле аьнна. Из тхога дийцараш чIоагIъа раьза боацаш бар: республикански газет суде мишта ду! Кхы чIоагIагIа раьза боацаш хьайзар уж тха жоп дIахезача: из-м дика ма дий газет суде луш хилча, из вай обществе котйоалаш йоагIача гласноста, шерлуш латтача демократе тIехдика масал ма дий, хIана аьлча тахан гласность цхьан оагIорахьара хилча кхоачам бац, хIаьта лоархIаме социальни проблема хьалъайе, гуччаъь а шоаш ма барраш а киловзанчаш, къуй хьахьокха лаьрхIа кепайоазон орган шийна духьала реакци хургйолга ховш хила еза. Дика да кхы цхьаькха: газето яздаьр бакъдеш йола хьалхара судебни процессаш чакхъьянначул тIехьагIа а, «Дагестанская правда» кхерадаланзар. перестройкана тIехьа лоаттабу къовсам соцабанзар. Кхы а дикагIа да, перестройкана духьале ераша цу судебни процессашца шоаш гучабоахаш хилар. Ма дика тема а я — меттахь «Известей» тIехьагIа хургйолча выступленешта: перестройкас хьалхьоаяь гIоаи мукхи шоашта ловр-товр делга перестройка ткъамашта кIал лочкъаде гIерт, паччахьалкхен киса кхувда, кхааш ийде, шоай положенега хьежжа «сатийна баха» шоаш ца бутача наха духьала къовсам лоаттабара демократех пайда эца гIерт.

Из цхьа тема хинна Iаш известинцашта дагалатташ. Тха садуачарех я республикашка шерра овлаш хийца куначества проблема. Укх шера 27 январе кепатеха «Послужной список» яхача статьяс хьахьекхар мел кIоарга дахал цун овлаш вай общество цхьан моттиге лувжаш лаьттача шерашка.

Цу статьяй «турпал» Баксански мехлесхоза директор хиннача С. Абазова ше кIалхарвакхха гIерташ лелаДаь тоамбоаца гIулакхаш дувцаргдац вай — цо лелаДаьр-м ший вахарген чурча уйлашкеи хьежжа дар. цхьабакъда, цо кхы цIаькхаза а хьахьекхар, цунна теркам тIабахийта газет гIалат ца даьнналга.

Ший выступленеца «Известеша» гучабаькккар куначество, «протекционизм» аьнна цIи йоаккхача ший тайпарча явленей бIарчча тIоа, новкъа дале а, хIанз чрезвычайни а цхьакхха дича хила йиш йолаш дац аьнна а ца хетача явленей тIоа. ДIаIемаб цунга, из ништа хила тарлу яхача уйланца машар баьб. Дукхханеша ма яххара, из кхераме а унзара а лоам меттахьа бакхха йиш йолаш бац. Цхьаннех хьо тоссалуше, берригаш а тIаьнаш тIа оттаргба, адам тешаргдоаца докхха хьинар оарцагIдоакихашн шоай мерий кIал хулаш латтар бIарга ца гуши. Ишттa хилар С. Абазовца а. Е дика а, е во а — цхьаь цхьа хIама дисанзар из тоъал вочча оагIорахьа ше хьавовзийта коммунисти кулгалхон кIалхарвакхха гIерташ ца деш. Цо кхы цIаькхаза а кхетадир тхо духхьал цхьан С. Абазов тIа гIулакх сацийта йиш йоацалга, «перестройка прожектора» сердал ший «куначески бастион» кхычарна керта тIа хувшаеча, нанас санна цунна гIулакх деча, из лораеча наха а тIахьокха езалга.

Автономни республикай правоохранительни органаша социалистически законность гIожа телхаярах дола керда а керда а хоамаш уж «Известей» корпункте а редакце а. Уж темаш а газето тIехьагIа ергIола выступленешта юкъейихьай. Духхьал критика яра доацаш. эгIара хьалха моттигерча партийния советски органашта уж кхоачамбоацарех а дийцар доклад яьча ЧИВДОАМ президиума председателя Н. Петракова.

Ишттa докладчико белгалдаьккхар цIахойодача хана автомотолюбителаш кийчбелга овлангара хийца, тоаде дезаш хилар а.

Ше конференце къамаьл деш «Москвич» яхача автокооператива первичнн организаце председателя И. Гончарова белгалдаьккхар, новкъа хулаш долча хатарашта шоай общества докъашхой а бехктоккаме хилар, уж ца хилийтара де дезарех дийпар.

Цо дийцар цу даькъе гойтара агитацн чIоагIа лоархIам болаш хиларах, из мишта кийчъе а Iалашъе а еза.

Конференце дакъа лоацаш бар КПСС Нохч-ГIалгIай обкома промышленностен транспортен отдела инструктор В. И. Емельянов, транспортен шоссейни наькъийн болхлой профсоюзий обкома председатель С. А. Далаков, кхыбола бехктоккаме болхлой.

Х. ГИРЕЕВА.

хилда «Известешта», документий «цхьа дакъа» министерствос дIадаьккхад, аттагIа хиннад болх бе. Нагахьа санна «цхьа дакъа» яхе, эшаш доаца деррига каьхаташ дIадаьхадац, тхона хетар кхоачашхиннадац, — яха уйла чуессар тхона. ХIана дIаходихьадац тресте газето дIадоладаь гIулакх, лакхехьа латтача организацеша кач дехка эшаш доаца каьхаташ дIадахара тIехьара къовсам дIахобихьабац. «Известеша» хьалъайяьча проблеме дакъа хIана лаьцадац Къулбаседа Кавказа автономни республикай гIишлон организацеша? Цу дуккхача «хIана», хьалха а санна дика довзаш дола баламаш озар мара дац.

Кхы а цхьа масал. Йиъ автономни республикай колхозийн совхозийн кулгалхошца, специалисташца вIашагIдетталуш, тхона данн хозараш цхьа къамаьлаш да: берригача боарама Госагропромаша каьхатий форд хьахийцаб, дийна гIулакха метта инструкцеш я.

— Хьаязде, гIулакх бокъалгахьа даккха хьожаргда тхо.

ХIаьта жоп малагIа да? Ше хьалха хиннар, дика довзаш дар, цхьа хIама ма хуладалар, хьакимаш эгIаз ма гIобалар...

Оаха шеко йоацаш, 1988 шера дIахохьоргба медицински техника дикагIа хилийтара, заводий, гIишлон специалисташ эшаш доацача каьхатах мукъабахара тIехьа лоаттабу къовсам. Газето теркаме ийцаб цахаддаш шоай штаташ шеръеча Агропромий болх...

Цхьабакъда, шо хьинарегIа юкъегIортарца, юххера, оаш новкъостал дарца мара хьалхьееш йола проблемаш болх бе йолалургьяц. Перестройка — из дерригача халкъа реформа я, хьайна Iайха тIанйцача гIулакха зе ца деш, цох вада, хIама бебашха ца хеташ юстарвала йиш йолаш вац Ишттa кхетаду шоай керттера декхар журналисташа-известинцаша, 1988 шера бергболча болха планаш оттаеча хана. ХIаьта уж планаш йоккхий я.

ЭгIара хьалха «Известеш» вай хана дIадехарашка хьежжа хулга, цар тайп-тайпарча, ветеранагара дIадоладаенна къонача сагага кхаччалца болча газет дешарий хьаштташ кхоачашделга вIаштIехьданкха гIерт тхо. Тха дехкар — пропагандист, агитатор, организатор долаш газет дуссаше а, из цу ханна ше ше дешачун камаьрша доттагIа, цун догцIенер хьакъален хьехархо хилар, цун толамаши йоакхонаши хьагойтар, цо цунга кхеталушн нийсеи мотт бувцар да.

Сийлахь-бокхха Октябрь хинначул тIехьагIа советски строительства тема цахаддаш керттера а хиннай, хIанз йолаш я газета оагIон тIа. Ишттa хургда 1988 шера а. Тха массазарча подписчикашка а хIанз духхьашха газет яздерашка а хьежжа я «СССР Лакхехьарча Совет сессешта юкъе», «Харжархо. Депутат. Закон», «Совет: полномочеш практикен», «Исполкома вахар», «Советий практикера» яхача рубрикашта кIалхара материалаш. 1988 шера «Известеша» лерхI социалистически демократи эргаяькккха тоаяра проблемаш ма хулла чIоагIагIа теркам тIабахийта ювца. Кхоаненга бода вай никъ демократе боарам лакхбара, дар дIаалара, бакъдар дувцара доазон тIа гIолла бода. Кхыбола никъ бац.

Бакъда, тIехьхьарча хана укх тайпара къамаьл а хоз: «КIаьдденнад гласности ма дарра къамаьли сов а дукха хиларах. Мел мегаргда из» «Известеша» цу тайпарча хаттара цхьа жоп лу: хIаа, хала гIулакх да из. Цхьабакъда, из данза даргдац вай хьалхашкахьа ца дохийташ, тIехьашкахьа юхатетташ мел дар долча хана.

Къаьстта боккха теркам тIабохийтарга экономикана, дсалдара ерригача системана, цIенхаштта социальни нийсхо яра дешашта, хIаьта ништта Iилман, унахцIено лораяра, халкъа образоване, лакхерча школа, литературен искусстван дегIаахара, физкультурен спортен пробламашта а. «Известеша» шоай керттерча декхарех цаI лоархI правовой знанешта пропаганда яр. Газет дешарий таро хургья «Юридически диалогаш», «Судебни очерк», «Иронически детектив», «Известей» юридически служба» яхача рубрикашта кIала кепаеттача кердача материалашца вIашагIкхета. дIахохьоргья «ТВ хургдолча кIирагIа» яхача массазарча раздела публикацеш.

Газетни выступленешта, очеркашта, фельетонашта кердa темаши журналистий командировкашта кердa адресаши лу редакцонни почтас. «Известеша» шерра никъ хьабелл шоай оагIонаш тIа письмошта. Хьалха хинна а хиннай, дIахо йодача хана цахаддаш хург э я хIанзарча вахара ирача проблемаех дош ала безам болча газет дешарий письмой подборкаш. «Известей» почта Iалаьмате йоккха я. Цахаддаш кхы а йоккхагIа хулаш хьайоагIа из, каст-каста нийслу бувзама болхлоша Москва, Пушкина майда, 5 яхача адресагIа хIара дийнахьа кхаь эзарнега дIакхоачаш письмош дахьаш. Редакционни почта дегIаяро дегаш гIоздоах. Цох лоархI оаха газет дешарий общественни хьинар айдалар, перестройка дикалгахьа йола кхы цхьаькха цхьа факт. Газет дешараша яздечун шиш бу редакце, ший публикацена еча откликашта масса хана а доллача хIаман тIехь а ше раьза еце а. Цудухьа 1988 шера дIахохьоргья оаха «Мнение читателей: за, против, особый взгляд» яха рубрика. Тха арсенале иштта юс «Газет дешараша дехарах ю командировка», «ДIадахача кIиран почта», «Редакционни почтагара», «Почта ешаш» яха рубрикаш. «Известеша» хIара номера оагIонех яхаш дунен халкъашта юкъерча темаегIа йолча материалашта хетаю.

ХIара сага машаре вахалела таро лу бакъо яккхарал лоархIамегIа кхы декхар дац халкъашта хьалхашка латташ. Ше дешашка сихха, нийсса, ше ма дарра дувца гIерт газет вай планета тIа мел хулачох, чоалханеча, дукха вIашдухьаленаш йолча, цхьабакъда цаI долчеи вIаши дувзалучеи вай дуненах. «Известей» доазол арахьа 40 корреспондентски пункт я, телетайний линешца бувзам лоаттабу цо йоккхагIйолча информационни агентстваша. Шерра бовзаш ба дунен тIарча вахара лоархIамеча гIулакхех дувцаш бола тха политически обозревателаш.

ХIанз тхоай садуачох дувцаргда оаха. 56 яъар экземпляр — ишттал я «Известей» тираж Къулбаседа Кавказа йиъ автономни республике. КIезига яц, нагахьа санна итт шу хьалха из цифра шозза кIезигагIа хинналга дагадехача. ХIаьта газеташта яздулга дIадоладалалехьа хьалха оаха бабча тохкамга хьежжача — кIезига я. Юкъарсоюзничул лохагIа боарам болаш яздy «Известеш» (эзар сага кхоача экземпляраш лаьрхIача) Дагестан с к и АССР-е — 13,5, Нохч-ГIалгIай АССР-е — 13,7...

Геттара цецвоакхаш хьалэттад подписчикашка-депутаташка хьежача. Тха газета цIи — «Халкъа депутатий Советий Известеш». Цар дехкар — вай паччахьалкхен политически кIийле, социалистически самоуправленен керттера звено уж хилара тарра — ерригача Советий балхах газет дешарашка хоаман дар.

Цхьабакъда, фуд цецвоакхар: берригача депутаташа дешаш из. Дагестанерча 21263 депутатах «Известеш» яздеи 9178 мара вац, е ахаиел кIезигагIа, НГIАССР-е 10550 депутатах — верриига а 6552, СОАССР-е 4699 депутатах — 3000, КБАССР-е 5424 депутатах — 4064 сар. Йиъ автономни республикера 20 эзар гаргга депутат «Известеш» яздеи ваш! Оаха — известинцашца а, автономни республикай партийнии советскии органаша а уйла е езаш хIама да из.

«Советская Россия» яхача газете болх беча тха коллегас Нохч-ГIалгIайчен «къайленах» аьнначоа. раьза ца хила хала да. Оаха кхетадаь ма хиллара, «Известешка» хинна ца Iеш, кхыдолча газетий адресагIа а эгIара дукхагIа жалобаш ух Нохч-ГIалгIай республикера, тха газет яздераш укхаза кхыча автономни республикашка барел кIезигагIа бале а...

Газетни мугIа, ховш ма хиллара, лоаладаьча металлах хьабу. Линотипера арабоалача хана, кулг дIатоха йиш йолаш хилац из — воагаву цо. Образно аьлча, ишттa бIайха хила беза из массазза а. ТIаккха мара газет дешарий дегашка кхоачаргбац из. тIаккха мара наьха дегай кIерам хьалсогаргбац цо. 1988 шера журналиста-известинцаша шоай низ дIакхоачар деггда газета оагIонаш тIа шийла, даьсса, хIама бе-башха доаца мугIараш хургдоацаш, хIара мугIа бокъонца йолча дега йIовхало хьалхбузаргболаш.

Редакце цIерагIа А. КАЗИХАНОВ, Къулбаседа-Кавказа автономни республикашка гIолла вола «Известей» собкор.

И. ЯКУБОВ, «Известей» издательства Къулбаседа-Кавказа отделене заведующи.

ДОАЙЗОЛ ДЕХЬАРА ЧIОГIА

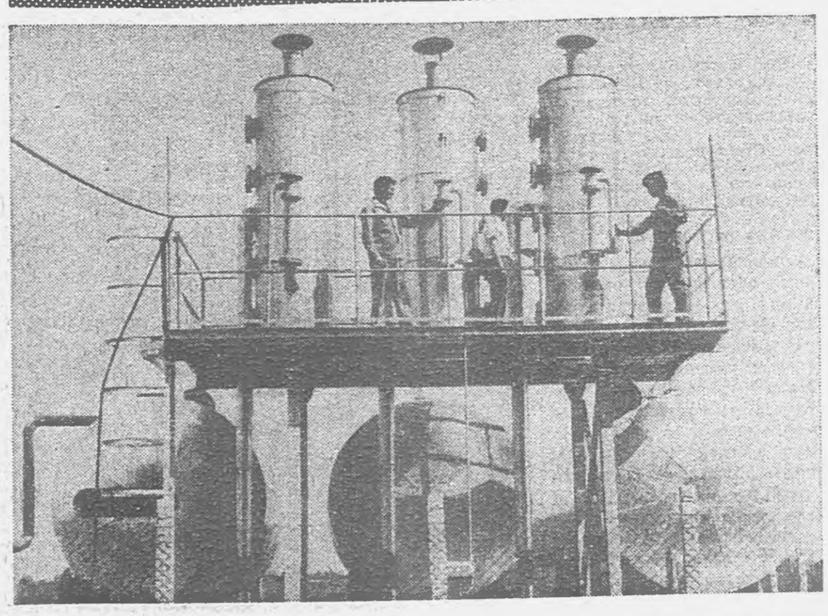

Венгре цIенхаштта теркам тIабохийт энерги, доагора керда тайпаш хьахургдола традицнонни йоаца моттигаш лахара. Халкъа боахама хьашташ кхоачашду укхаза малхо, михо, биогазо, термальни хиша. Рузкъан кхом бара программа кхоачашъеча диккa докхха дакъа лоац рационализатораша.

Яскишере йолча машиннаькъа мастерской керттерча энергетика Антал Волошинске инициативагIа оттаяьй дарегIарча геотермальни энерге новкъосталца производственнии кхыйолеи помещеней йIоахъяра йола система. 1200 метр кIоарга яькккача скважина чура (сурта тIа я лаьттан тIара технологически оборудовани) предприяте хьаух Цельсе 73 градус дIайха дола хий. Цох боккха пайда баргба: шера кхобе йиш хургъя 6 миллион форинт хула кIор.

МТИ ТАСС сурт.

Дуне цхьан кIирагIа

ПЛАНЕТА САТУВСА ГIУЛАКХАШ

ТIехьхьарча шерашка советско - американски гIулакхий даькъе этта хьал Москверен Вашингтонерен деча хоамех башха оптимизм ца хулаш лаьттад. ХIаьта вIалла советски оагIон бехкагIа а лаьттадац. Дунен халкъашта юкъерча арене низа рычагех пайда эца гIерташ США администраце леладаь гIулакхаш, тIема кийчон вIалла хида йиш йоаца совле якхха гIерташ леладаь гIулакхаш хадданза пен санна духьала лаьттад ССР-о дуккхача паччахьалкхенашен халкъашеи тIатеIIа а де лерхIачунга кхача гIерташ а кхерамзленген ядерни доацача дуненген бода никъ буллаш хилара. Цу хана къаьстта чIоагIа сагото яйташ хIама дар адамле кхерамеча оагIорахьа а югаш дIахо ядерни арсеналаш Iоаеш хилар.

Гой цудухьа гIадбаха докхха садаькккад укх деношка наха. Американски столице КПСС ЦК Политбюро члена, СССР кхыча мехкашцарча гIулакхий министра Э. А. Шеварднадзе президентаца Р. Рейганцен паччахьалкхен секретараца Дж. Шульцацен яьча переговорех хьахиннарий хьакъехьа ухача дуккха дукхагIйолча откликашка из дика холуш да. Вашингтоне принципиально барт баьб гаьна кхетар юкъерча бораме а кIезигагIа а долча ракетий хьакъехьа, хIаьта цу соглашенена кIал кулгаш язде а лерхI укх шера гурахьа лакхерча бораме вIашагIкхнйтача хана. ОагIонаша лаьрхIад ишттa 1987 шера 1 декабрь хьатIанхачалехьа ядерни тохкамаш дехкара хьакъехьарча дешагIа йола бизача боарамера этапегIа йола переговораш дIайолае а.

Дукха да из е кIезига да? Цу хаттара а ядерни бIаьшерен чоалханеча хьалаша оттадаьча кхыча хаттараша а луш дола жоп дукхагIча хана цхьатарра доацаш да. Гой хIанз а цхьабола обозревателаш сагота ба, дувцаргдар дунен тIа Iоаяьча Iалаьмате йоккхийча ядерни запасий алхха кIезигагIа дола дакъа дIадаккхара хьакъехьа мара дац, стратегически арсеналаш метта а лоаттаеш, яхаш. Цхьабакъда бIарчча хьанйшача дукхагIа наха догдоахар кхы тайпа хIама да: шин классагIа йола ракеташ дIаяхаро дукха хана деза сатийса герзаш дIадахара ерригача процесс дIайолае тарлуш хилар. «Иомнури» яхача японски газето цу деша хьакъехьа яздаьр: «ХIанз бабча барто никъ боаккх глобальни конфронтаце структуре. Ховш да, РСД а ОТР а сел йоккха моттиг дIалоацаш яц США-и СССР-ей низний юкъарча военно - стратегически балансе. Цхьабакъда хIанз ала бокъо йолаш да вай, дуне герзаш дIадахара модификаци яра лаьрххIа программа США ВВС кийчъяьй, аьнна. Цу программана кхо миллиард доллар дIадийхад. Уж средстваш хIанз а дIахьожаяь еце а укх шера январе денз В-52 экипажаш кхоачашъяра кийчо еш а латт. США цу тайпара дола гIулакхаш харцахьа а лоархIам. «Обсервер» яхача английски газето белгалдаьккхад: ракеташ кхыча герзашца хувпара меттел «Европана геттара дикагIа хургдар тIема конфронтаце температура лохъе еза ха хьатIанхачай, хIаьта Вашингтоне бабча барто цу тайпара аьттув а беннаб», аьнна мукIарал дича.

Герзаш дIадахара гIулакха хIанз хьахинна йола дика таронаш советски кулгалхоша лелаеча конструктивни полнтиках, хIанзарча дунен проблемашка хьежжилга бокъонца творчески хьисапе лархIа йоагIа духхагIча даькъе. Из творчески никъ, машара, кхеразмлен, герзаш дIадахара проблемашта советски кулгалхой йола уйла бIарчча хьахьокхар белгалдаьккхад дунен общественста откликашка. Цунца цхьана цу тайпара политика СССР-ен вай союзникийн кхерамзлен хьашташ теркал па деш а яц. Кхоачам хиллал дика гаранти йолаш да вай, кхоачам хиллал болча боараме оборона йолаш хилара.

ЙОККХИНЧА ТОПИЙ ТАТАШ А ХОЗАШ

США оборона министр Каспар Уайнбергер Персидски заливе гIолла го бакха вахав. Пхе дийнахьа ишга лелаш инспектор санна хьожаргва из цу районерча американски ВМС йоккхача группировкага, гIоргва Саудовски Арабе, Бахрейне, сеца кIеззига ха йоаккхаргья Египте. Американски военни ведомства викало ма аллара, визит йолча хана Уайнбергер лаьрхIа ва американски военни кемашца Персидски заливе танкерашн экспортагIа дIадигара операцеца дувзаденна дешаш, хIаьта ишттa герзаш лоаттадара хьакъехьара дош а дувна. ЮПИ яхача информационни агентства цунца дувзаденна дагадохийт, хIанз Саудовски Аравега цхьа миллиард доллар маьха американски герза йокхача парти йоккара дош этталга.

Пентагона шеф никъ беш лел из ца хилча а экхам хилар кхерам болаш йолча цу районера хьал чIоагIа ирденнача хана. Укх деношка цхьадола мехкий газетийн журналийн оагIош тIа кепатеха чакхъьянначай карикатура: Персидски заливa хиш дерригаш а дIалийцад американски военни кемаша; шин кема корпусашта юкъе гIолла халла чакхвала гIерт дукха доккха доацача кемилга капитан, цо цIогIа детт: «Укхаза цхьанахьа-м яр из Персидски заливе».

Да а да из ишттa, вIалла эхь ца хеташ гулбаьб Пентагоно тIема нив цу регионе. Ше цига вахалехьа масехк дн хьалха Портленде (штат Мэн) ше къамаьл деш К. Уайнбергера аьннад: шовзткъа шу гаргга йолча хана заливе шоай тIема нисаш лоаттаду IвашагIкхийттача Штаташа, из де деза пар дIахо йодача хана а. 120 денал кIезигагIа йолча хана, аьннад цо, США-с Персидски заливеи Аравийски форда къулбаседехьарча даькътIеи дIадахийтад 30 совгIа кемен специализированни низашн, вертолеташтральщикаш санна яраш а йолаш, из хул «шоллагIа дунен тIом хилча гIоне денз Персидски заливе яхийта эггара йокххагIйола ВМС группировка». Из оалача хана Пентагона шефо яьхад, ишттa эхь ца хеташ цу регионе тIема нисаш дукхагIа Iоадаро гIо дергда кхохкам дIабаккхаран стабильность чIоагIъяран.

ТIехьхьарча деношкарча событеша тешшаме харцду уж хабараш. Эггара хьалха дувцар да «Джаррет» яхача ракетни фрегата тIара хьалгIайттача американски тIема вертолеташа иранскн катера топаш еттар, цига иранскн грахданаш боа а беш. «Президента Рейгана из хIанз а тIом белга дац яхе а, США-н Ирани Персидски заливе тIом хьоабечча дIатIакхьачай», — белгалдаьккхад цунца дувзаденна Си-би-эс яхача телекомпане.

Американски вертолеташа иранскн кемана топаш еттар бахьан долаш конгресса цхьаболча членаша Персидски заливерча США операцешта доазонаш оттаделга хьадехаш выступленеш яьй. Цхьабакъда уж хьадехараш дасса хабараш санна дусаш да. Мишта хургда дIахо йодача хана Персидски заливера США гIулакхаш? — хьаттад журналисташа Пентагона шефагра регионе из дIавахалехьа хьалха. «США шоаш хьалха деш хиннар деш хургъя» — хоададьад К. Уайнбергера из дош.

Виталий ЧУКСЕЕВ, Евгений МЕНКЕС. (ТАСС).

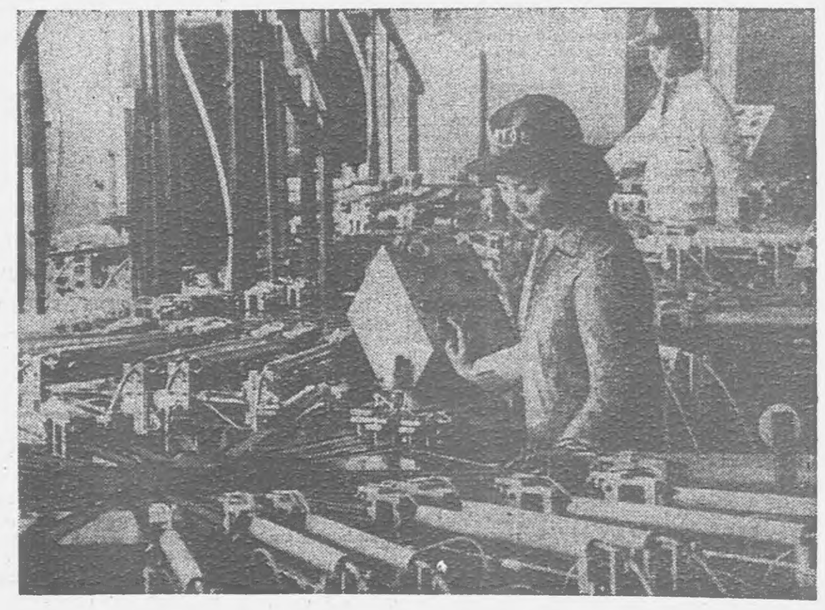

Китае ди тIехьа дукхагIа хулаш латт доазол дехьарча капиталаца вIашагIтеха цун предприятеш. Хьалхарча ах шера официальни даннех тайп-тайпарча доазол дехьарча компанешца 738 контракт оттаяьй, из соахкарча укх ханаца нийсдича кхоалагIдола дакъа дукхагIа. Цхьан ханна дегIаух вIашагIтехача предприятешка Китай дакъа лацар а.

Мехка экономика доазол дехьара капитал юкъеозар— из КНР- чакхйоаккхача экономически реформа керттера дакъа да, цу гIулакха чIоагIа терко ю. Китаерча вIашагIтехачеи духьал доазол дехьарчеи предприятей предпринимателаш шоай лоIаме тайпара производственни дешаш къестаде, гIулакхера бувзамаш леладе бокъо лу. Эггара хIанзарча технологех болх а беш, экспорте продукци дIакхухьнйтаргйола предприятеш хьаяра теркам тIаучхийт.

СУРТА ТIА: китайско-французски компане Наньдунерча телат деча заводе цехе хIанзара ланха овсарле йола станокаш дIаоттаяьй.

Синьхуа-ТАСС сурт.

АВТОМОТОЛЮБИТЕЛИЙ КОНФЕРЕНЦИ

Укх деношка Грозне хилар Нохч-ГIалгIай Всероссийски автомотолюбителий ший лоIамерча Общества ворхIлагIа отчетно - хоржамий конференци.

Отчетни юкъа общественас даьхача толамех а нийсденача кхоачамбоацарех а дийцар доклад яьча ЧИВДОАМ

НАЬКЪО КХОАНЕНГА ВЕХ

Сона Джайрахе со вьа а дукхадеза а цІа да. Укхаза мел дуккхача наькъа такилгех лийнав со, мел дукха нах бІаргабайнаб боккхий хулаши къалушш, моацагІа гІалгІаша хьалдьача мел дукхача памятникаша теркадьд са доги хьакъали, мел дуккхача дагадохараша тохадолийтад наькха улг!..

Цхьабакъда, со хьалкхинача низ болчеи шийлачеи Іарамхе бердашта юхера мотгиташ духхьал лоаман ГІалгІайчен дегага бодача наькъа коанаІараш, хьалхара лагІаш мара дац, цига лоаман чхарашта юкъе, гобакха хоза хьунаш а йолаш улл гІалгІай хьабаьнна мотгиг — лоамаш, Эсса чІоже. Цига я гІалгІай историн культуран юкъерча бІаьшарен бокъонца йола заповедник, ТІаргим, Хамхи, Эгикхал яхача шахьараша гонахьа йола гІалгІай культурни объекташ.

Геттара къона волаш, геологически партеца болх беча хана, эггара хьалха кхьачар со цига. ХІара мукъа сахьат, хІара мукъа ди ДІадохийтар аз гІалашка, вІовнашка, элгацашка, кераста дин храмашка, кашамашка хьожаш. Наггахьа мара ца боагІа хьаьший бар цу хана укх къорача лоамашка жаІуйи бежаІуйи. Царгара хезар сона ДІадахачох дола дувцараши преданеши. Царца цхьана дукха уйла йора аз историе оттадьча цхьадолча хаттараша. Сона ца гуш бола исторически ханий бувзам бужар дукхача хана денз укхаза хиннача ГІалгІайчени Мецхалеи общеваша юкъе (сада хьабаьнна моттиг).

Цу хана денз иттаза-иттаза никъ баьб аз укхаза туристашта, вай мехка тайп-тайнарча городашкареи доазол арахьареи баьхкача сай хьаьшашта, Іилманхошта уллув ваьнна. Уж укхаза лелар шоай низ ца ихобеш, букъ тІехьашка деза талсаш дадаш, готтача а цхьаЙолча хана хІанз-хІанз ахка ма гІолва аьнна хетача а наькъа такилгашка гІолла лоамий кер чу кхача гІерташ. Аз массахана уйла йора: вай мехкахой, йоккхача а хозача а шаьрача моттигашка ухкача юрташка баха гІалгІай дукха хиннабий-те укхаза? Фу хов царна дувцалга йоацаш хозачеи исторе хьалйикъачеи шоай дай баьхача моттигах? Маьлхара вода со: цІакхха ца соцаш кІедж йоахача вахаро кІезига аьттув лу, иштта никъ боацача, малхахи догІахи хьулавален тешшаме шелалах лачкъеи таро йоацача моттигашка гІолла 30 километр гаргга гІаш никъ бе.

Къамаьл дац, дукха ха йиш я Іилма довзийтача книжкаш тІара, Іилманхой балхаш тІара (мел мах болаш да цу даькъе Е. И. Крупнова «Юкъерча бІаьшаренйй ГІалгІайче» яха книжка!), ТІаргима чІоже даьха телевизионнни кинои ленташ го йиш я. Цхьабакъда, из деррига а хьай бІаргашта гуш долчох хувца мегаргдий?!

ХІаьта хІанз бІаргашта гушше хувцалуш латт укхазара хьал. Шу гаргга ха я низ бола техника Джайраха кхаьча а ТІаргиме кхачалца автомобильни трасса буллаш латта а. Никъ буллача гІишлонхой состав интернационални л: уж ба ГуржегІара, ХІирашкахьара. Ставропольски краера. Безаме тІаэц уж, оагІув булл царца, гІо-новкъостал ду царна Лаьжгерча, ОльгетІарча, Хьулерча, Джайрахарча са мехкахоша.

КъайлахьоргІаг аз, цхьайолча хана шек хилара а садуаш дола а дешаш хоз сона: «Никъ буллаш къьнара памятникаш дохаду. Цо толхаю, айпе а ерзаю вай лоамий ландшафт». Цхьабакъда, моллагІболча наькъо, хьалха духхьал вордаш лийначаргара дІадоладенна Военно - Грузински наькъага кхаччалца, из е кхы зе даьдеций лоаман босений хозала! Цхьабакъда, миштa дахаргда вай дІахьа даха дика наькъаш доаш? Миштa дегІабоалабергба дІахо вай мохк?

ДІагІоргда массехи шу, ерзаргья лаьттана яь човнаш, кердача сурташка дІаІамаргда вай бІаргаш. ХІаьта бусаргба НИКЪ, асфальт билла шоссе. Дувцалга йоацаш хоза долча вай лоамашта юкъе.

ХІанзле а мовхьаш кхуьхьен легковой автомобилаш ТІаргима кхачалца дІаЙолх. Нах боагІа Грознера, Назранера, ХІирашкахьара, Центральни Россе городашкара. Гьанара баьхка хьаьшний безаме хьеж хІанз ший къайленаш гучаяьхача мехкага. Дуккхача а гІалгІаша хІанз эггара хьалха кулг тІадулл малхо къоагадьча шоай дай гІалаЙ тІош тІа, цар тІехкаш ядача маьлхара кашмашта, дагІача чурташ тІа.

Наькъо хувц лоаман сурт. Джайрахе яхача юрта йисте хьалъе йолаяьй йоккха пионерски лагерь. Са мехкахошта болх бе дукха моттигаш хулийтаргья цо.

Никъ хуле, лоамашка высоковольтни лини а тешшаме свет а хургья. Хин линеш, наькъа-туристски сервиси дика тоаяь салоІа моттигаши хургья. Цу новкъа гІолла атта дІакхоачаргба истории культуран памятникаш долча мастераш-реставраторащ. Уж объекташ царга хьежа дукха ха я.

ХІанзарча наькъо вай дуг дуккхача хана къора-меттаза лаьтта гІалгІай лоамаш тайп-тайнарча наьха оазаша хьалдузаргдолча ханашка. Вай а, вай бераш а, хІаьта иштта цар новкъостийи хьаьшний бокъонца тешаргба тІаккха: шоашта юкъе бахача нахаца хада йиш йоаца бувзам хилча мара лоамаш бокъонца ца дахилга.

Цудухьа иштта дІаьхий да уж хьалхарча ноахалий вахара памятникашца. Цудухьа иштта дог лазаш Іомаду уж, гьанна дІаяха ханаш кхоаненца ювзаш, вайна массанена никъ буллаш боллача гІишлонхоех баламах баламах хетта, болхача историкашеи археологашеи.

М. ТОЧИЕВ;
краевед, Джайрахерча юкъерча школа хьехархо.

(«Ленина никъ» яха газет. 1987 шу, 8 сентябрь).

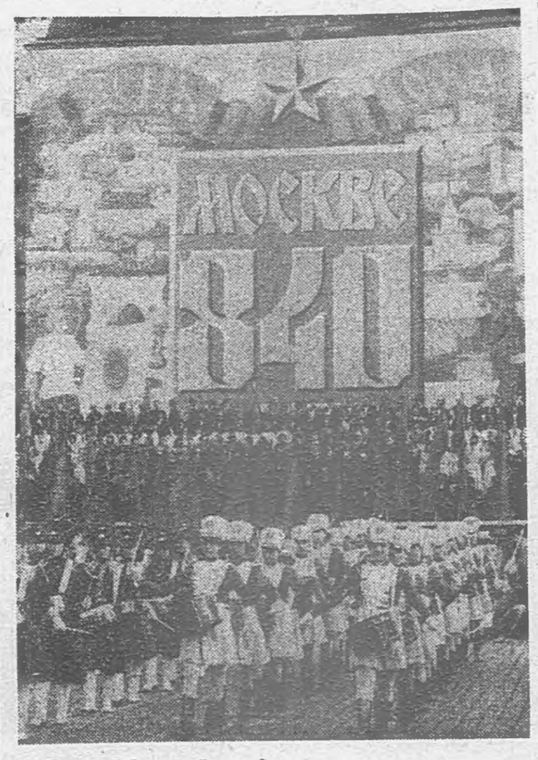

Москва. ЦІеча майда тІа цІей дездеча хана.
Ю. Лизуновеи А. Чумичевен сурт.
ТАСС фотохроника.

Редактор
О. Б. ГАДАБОРШЕВ.

КАГИЙ НАХИ МЕХКАРИЙИ!

Грозиерча № 9 йолча юкъерча профессионально-техничски училище деша дІаэц 10 класс яькиха кагий нахи мехкарийи, хІаьта иштта эскаре гІуланх дах баьнна цІабаьхкараши е профессеш Іоиае:

1. Каменщик, болатен аьшкбетоннии конструкцешта монтаж яра вола монтажник. — дешара ха — 1 шу, стипенди — 76 сом.

2. Юртана - гІишлош хьалъяра вола мастер — дешара ха — 1 шу, стипенди — 30 сом.

3. Маляр (гІишлон), **штукатур** — дешара ха — 1 шу, стипенди — 76 сом.

4. Декоратор - оформитель, — **маляр** (гІишлон) — дешара ха — 1 шу, стипенди — 30 сом.

5. Столяр (гІишлон), **паркетчик** — дешара ха — 1 шу, стипенди 30 сом.

Училище «Халкъа ДоттагІала» орден лелаеча Нохч - ГІалгІай гІишлон управленна квалифицированни специалисташ кийчбу.

ТІехдика дешаш училище чакхьаЙкхха дешархой лакхехьарчеи юкъерчеи дешара заведенешка деша хьожабу, общежитеца Іалашбу.

Уж СПТУ дешаше цоаш хержача специальностех техникуме е ВУЗе сайрийнарча отделене деша овта йиш йолаш ба.

Берригача дешархошта производственни практике болх баь даькхкача ахчах 50 процент дІалу.

Училище деша отташ е каьхаташ эш:

1. Директора цІерагІа заявлени;

2. Ваь хІарах дола тешаш е паспорт;

3. Образованех дола документ;

4. № 086 — у формах йола медицински справка;

5. Дезале масса саг ва белгал а доаккхаш вахача моттигера справка.

6. 3х4 см. бустам бола ялх сурт.

Училища адрес: 364007 г. Грозный, Индустриальни ул. 4.

Телефонаш: 6-23-95, 6-15-31, 6-46-38.

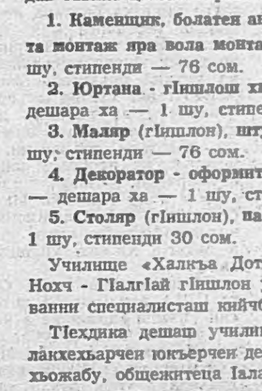

ХЬАМСАРА ЭЦАРХОЙ!

Дувла тха Центральни рынкерча № 57 йолча «Ядохимикаты» яхача тика тІа. Цун болхлоша шуга йбхкаргья са доалача зенерча хІамаех, лазарех бальцовгІаши гаьнаши лораеш йола укх ассортименера удобреши химикаташ: сульфат кали, аммофос, аьшка, купорос, селитра, сульфат амони, диамофос, карбомит, трифос, калорцит, карбофос, цІаста купорос, сульфорид, полихом, иштта кхыйола удобренеш.

Тхо хьеж шуга тхой тика тІа!

«Промтовары» объединени.

◆ СПОРТ ◆ СПОРТ ◆ СПОРТ ◆ СПОРТ ◆ СПОРТ ◆ СПОРТ

БЕРИЙ ЯХЬАШ

Хоза хьеж гуйрен малх. Чишки яхача юрта йодача «Икарус» чу берий делар, иллеш хоз. Къьстта дегаш гІоздьавнна ба Умарова Эльза, Марзиева Хьанифа, Магомедова Марем, Исранлова Зарган. Пионервожатеца Гиреева Зухрайпа дагабувлаш ба уж. Тамаш я яц — тахан «Терек» яхача мебельно-дахчан хІамаш еча производственни объединене спортивни сий лорадеш хургба уж. Царна «духьаллатгаргьа» цу предприяте подшефни йолча № 61 йолча школа къонача спортсменийи физкультурникийи команда.

Дукха ца говш «Зорька» яхача пионерски лагере кхоач автобус. Укхаза чакхъякхха лаьрхІад спартакиада. Эггара хьалха яхье боал чам бола даараш кийчде ховраш. Цар кхетаду кІаьдбеннача спортсмений низ меттаоттабе дика кхача эшалга.

Яхьашта кийчо е аьнна амар ду воккхагІволча физрука Э. Манакяна. Бераша сихха по яхар ду. Хьалхара яхь — мини футбол. Из дІахьош ва судахо, фанеровально - заготовительни цеха мастер Малаев Алхан. Укхаза счет 3:1 йолаш котбоал № 61 йолча школа дешархой. Чутехача бургацийи автораш ба Ганиев Ахьмад, Богатырев Іалаудин, Тавгиреев Рамзан, Головинов Александр.

Шашкех ловзача хана а толам дешархоша баькхкар. ЦІакхха ца эцаш чакхдаьхар шоай вІашагІкхетараш Гумашвили Розаси Аушев Іумареи.

Бакъда теннисах ловзаш дикагІа хилар терекцаш. Уж котбаьлар зІамига калибр йола топ кхоссача а.

Общекомандни яхье мала котваьннав хьожаш очкош дагарье отт жюре доакъашхой. Кастта гучадоал толам баькхараш дешархой болга. Иразе белаш дІаэц котбаьннараша грамоташи мах бола совгІаташ.

ЦхьабакъДа, массарел дезагІа совгІат хилар бераша цІена лоаман фо. шоайла бовзар

А. ТЕРЕЩЕНКО.

ТЕЛЕПРОГРАММА

29 СЕНТЯБРЬ
I ПРОГРАММА

7.00 — «90 минут».
8.35 — М. Горький — «Достигаевы ихыбарашм». Союза ССР Паччахьалкхен ЗІамигача академически театра фильм - спектакль.
10.55, 16.00, 17.45 — «Кердадараш».
16.15 — «Мадагаскара бальцара гІайре». Киноочерк.
16.40 — «Сакъердаме старташ».
17.25 — «В. И. Ленин». «Последнее подполье». Іилма - довзийтара фильм.
17.50 — Нидерландий телевидене программа.
18.45, 23.35 — «Тахан дунен тІа».
19.00 — Сийлахьча Октябрьски социалистически революцен 70 шу дузаш. Советски Азербайджан. Азербайджанскн телевидене программа.
21.00 — «Ха».
21.40 — Перестройкан прожектор.
21.50 — «Рембрандт». Телевизионни художественни фильма премьера (Нидерланды).

II ПРОГРАММА

18.35 — «Кердадараш» (гІалгІай меттала).
18.45 — Киномурнал.
18.55 — «Республика ихашка». Рейд.
19.10 — Фильм-реклама.
19.15 — «Нохч-ГІалгІайче». Информационни программа.
19.30 — Іилма - довзийтара фильм.
19.45 — «ТелезІий» (нохчий меттала).
20.00 — Шоана, бераш. «Селалад» яха журнал (гІалгІай меттала).
20.20 — «Шун каьхатех». Концерт (нохчий меттала).
21.00 — «Ха».
21.40 — Перестройкан прожектор.
21.50 — «Формула света». Телевизионни художественни фильма премьера.
22.50 — «Кердадараш».
23.00 — Волейбол. Европа чемпионат. Малаях. СССР сборни — Итале сборни. Бельгера передача.

30 СЕНТЯБРЬ
I ПРОГРАММА

7.00 — «90 минут».
8.35 — «Іажагіа къамарг». Мультфильм.
8.55 — «Хьайбай дунен тІа».
16.00, 17.00 — «Кердадараш».
16.15 — «...ЙахаЙтта шу дьанеи бокхахагІеи».
17.05 — «Миллион Хиросим». Телевизионни документальни фильма премьера. «Дунен лораш ядерни тІом ца хилийтара» яхача Дунен халкъашта юкъерча болама VII Конгрессах.
17.55 — «Са хьамсара Дайможо» яха фотоконкурс.
18.00 — Спортивни программа. Футбол. Европейски кубкаш. Перерыв йолча хана (18.45) — «Тахан дунен тІа».
21.00 — «Ха».
21.40 — Перестройкан прожектор.
21.50 — «Телехьажархочун спутник».
22.20 — «Тахан дунен тІа».
22.30 — Спортивни программа дІахододар.

II ПРОГРАММА

13.10 — «Хьа ленинскн библиотека. В. И. Ленин. «Материализм и эмпириокритицизм». 1-гІа передача.
13.50, 23.25 — «Кердадараш».
17.35 — Кинопрограмма.
17.55 — «Кердадараш» (нохчий меттала).
18.05 — «Салоіача сахьаташка».
18.35 — «Лоаман Іуйре» яхача альманаха обзор (гІалгІай меттала).
18.50 — «Агропром: гІулакхаш нахи».
19.25 — «Нохч - ГІалгІайче». Инфоомационни программа.
19.40 — «Бийса даькъала хийла шун, бераш!».
19.50 — «Резервам особый счет». ДахІенех лерттІа пайда эцара проблемех (нохчий меттала).
20.25 — НГІАССР Гостелерадио концерт.
21.00 — «Ха».
21.40 — Перестройкан прожектор.
21.50 — «Легенда Серебряного озера». Художественни фильм.

1 ОКТЯБРЬ
I ПРОГРАММА

7.00 — «90 минут».
8.35 — «Кентервильское привидение». Мультфильм.
8.55 — «Хрустальный глобус», 1987 шера июнь бетта Москве хиннача Деррига дуненен ихалнаьха конгрессах документальни фильм.
9.55 — «Лунный вальс». И. Дунаевскн музыка тІа йилла фильм-балет.
10.40, 16.00, 17.15 — «Кердадараш».
16.15 — «Афродитай дохадаь дог. Кипрах телевизионни документальни фильм.
16.45 — «Берашта оанхарех лаьца». Ленинградера передача.
17.20 — «Прикарпатские самоцветы». Концерт.
17.50 — «Вай беш».
18.20 — Поэзен минуташ.
18.25 — Китая къаман цІейга — республика ихайкаяра Денга. «Китай гІоллара путешестви. ДІахьор — журналист - международник В. С. Кулинов.
19.25 — «Денхараш ихоачашдер». Телевизионни художественни фильма премьера (КНР).
21.00 — «Ха».
21.40 — Перестройкан прожектор.
21.50 — «Театр хилийтар духьа». Телевизионни документальни фильма премьера. СССР халкъа артиста, СССР Паччахьалкхен премей лауреата, МХАТа керттерча режиссера Ефремов Олег Николаевича ихолламах.
23.05 — «Тахан дунен тІа».
23.15 — Дунен халкъашта юкъерча ашарий Денга. Искусства говзанчий концерт. (ПНР телевидени).

II ПРОГРАММА

8.00 — Іуйрийнара гимнастика.
8.15 — Документальни фильмай премьера: «Низ бола ніа бахьан долаш», «Мишта хьахул ихоане».
8.35, 9.40 — Истори. 4-гІа класс.
9.00 — Английски мотт. Іомабу 1-гІа шу.
9.30 — Іилма-довзийтара фильм.
10.05 — СПТУ дешархошта. Обществоведени.
10.35, 11.40 — А. С. Пушкин. «Песнь о вещем Олеге». 5-гІа класс.
11.05 — «Вай беш».
12.10 — «Къин тІера вала сона, Алеша». Художественни фильм.
13.35 — А. Гринацара вІашагІихкетараш.
14.20, 00.25 — «Кердадараш».
14.25 — Историн оагІонаш. «Не подлежит забвению».
18.00 — «Кердадараш» (нохчий меттала).
18.05 — «Тамашийна ихо бос».
18.15 — «Къахьегамхой политически а экономически а дешара система перестройках. НГІАССР КПСС обкома пропагандаи агитацеи отдела заведующе Л. П. Кизиловай выступлени.
18.40 — «Спортивни вахар».
19.10 — Фильм-реклама.
19.15 — «Нохч-ГІалгІайче». Информационни программа.
19.30 — «Республика ихашка» (гІалгІай меттала).
19.45 — «Бийса даькъала хийла шун, бераш!». «БоргІали басарашо». Мультфильм.
20.00 — Теннис. Дэвиса кубок. СССР сборни — Швейцаре сборни. Донецкера передача.
21.00 — «Ха».
21.40 — Перестройкан прожектор.
21.50 — Телевизионни театр. Ж. Сименон — «Мэгрэ и старая дама».

3 ОКТЯБРЬ
I ПРОГРАММА

7.00 — «90 минут».
8.30 — «ХІана, сендухьа». Берашта йола передача.
9.00 — «Сар. Іальтта. Вселенни».
9.30 — «Революцен бьаре». Телевизионни документальни фильм.
10.30 — «Іилман фантастикен адамлен ихоанеи». Дунен халкъашта юкъера ядархойфантастий конференце итогех.
11.00 — Хьехархочун денга. Дай-ноанойи ди — шоатта.
12.30 — «Массанена а хІаранена а». Камчатка автолюбителей проблемех.
13.00 — «Иллен улица тІа». Концерт.
13.25 — «Доттагіле». Телевизионни журнал.
13.55 — Поэзен минуташ.
14.00 — «Фундамент». Телевизионни документальни фильма премьера.
14.30, 19.25 — «Кердадараш».
14.40 — «ТелетІий СССР — США». «Марса тІа цхьана». ДІахьор — профессор С. П. Капица.
15.55 — Сийлахьча Октябра Юбилейга. Историн доврдоаца муГІараш. «Къаьна пенаш». Художественни фильм.
17.35 — «Селалад» яхача халкъа творчества телепрограммай Дунен халкъашта юкъера фестиваль. «Луковый рынок в Веймаре» (ГДР).
18.15 — «Саг крепостал чІоагІа ва». Мультфильм (Киргизи).
18.25 — «9-гІа студи». ДІахьор — В. С. Зорин.
19.30 — ЦІ экрана тІа духьашка. «Лейтенанта Некрасова бежках». Художественни фильм.
21.00 — «Ха».
21.40 — Перестройкан прожектор.
21.50 — «Илли-87».
00.05 — Волейбол. Европа чемпионат. Ихалнах. Финал. Бельгера трансляци.

II ПРОГРАММА

8.00 — Іуйрийнара гимнастика.
8.20 — Лыжашца трамплина тІара ихувсавалар. СССР чемпионат. Ворохтыра передача.
9.05 — «Іуйрийнара почта».
9.35 — Ритмически гимнастика.
10.05 — «Маяковски юха а вешаш». Фильм-концерт.
11.10 — Мехка къаман театрай фестиваль. «Хаос». О. Абеляна цІерагІча Кировоканскн Паччахьалкхен драматическн театра фильма - спектакла премьера. Автор — А. Ширванзаде.
13.55 — Реклама.
14.00 — «Сказки странствий». Субтитрашца художественни фильм.
15.50 — «Нохч-ГІалгІайчен кІира».
16.00 — Хьехархочун денга. «Берашца бонихача безамца». Телеочерк (гІалгІай меттала).
16.10 — Концерт.
16.30 — «Белама гонахьа». Концертни студе Останкино сакъердама сайре.
18.00 — Футбол. СССР чемпионат. ЦСКА — «Днепр».
19.45 — «Бийса даькъала хийла шун, бераш!». «Моаршал да хьога» са йиша цхьогале». Мультфильм.
20.00 — Теннис. Дэвиса кубок. СССР сборни — Швейцаре сборни. Донецкера передача.
21.00 — «Ха».
21.40 — Перестройкан прожектор.
21.50 — Футболъяни обозрени.
22.35 — Инде фестиваль СССР-е. ДІалоох Читти Бабус.
23.00 — Волейбол. Европа чемпионат. Малаях. Финал. Бельгера передача.

II ПРОГРАММА

8.00 — «Зарядка е дІаотта!».
8.20 — Хьехархочун денга. Телевизионни документальни фильмаш: «Традиции сельской школы», «Мирная жизнь военного летчика».
9.20 — Дунен музыкальни культура ганзера. А. И. Хачатурян.
10.25 — Казахски телевидене программа.
11.40 — «Хьайбай дунен тІа».
12.40 — «Мишта салоі вай». Ереванера передача.
12.55 — «Фридрих Цандер. Возвращение». Іилма - довзийтара фильма премьера. «Дахьен хьамсара цІераш яхача циклацара.
13.05 — «Салташа иллеш деазача хана». Салтий илле фестиваль.
15.45 — Сийлахьча Октябра 70 шу дузаш. «Советски искусства оагІонаш. Литературеи театрн». 7-гІа фильм.
16.45 — «12-гІа этаж» яхача программа школьни выпуска итогаш.
17.20 — «Селалад» яхача халкъа творчества телепрограммай Дунен халкъашта юкъера фестиваль. «Луковый рынок в Веймаре» (ГДР).
18.00 — Футбол. СССР чемпионат. «Торпедо» — «Спартак».
19.45 — «Бийса даькъала хийла шун, бераш!», «Аистенок Кичо». Мультфильм.
20.00 — Теннис. Дэвиса кубок. СССР сборни — Швейцаре сборни. Донецкера передача.
21.00 — «Ха».
21.40 — Перестройкан прожектор.
21.50 — «Французски метта уроназ». Телевизионни художественни фильм.
23.10 — «Кердадараш».

РАДИОПРОГРАММА

29 СЕНТЯБРЬ

6.40 — «Юртара Іуйренаш».
6.55 — 7.00 — Передачай программа.
8.15 — Республикански газетий обзор.
8.30 — 9.00 — Концерт.
9.15 — «Коммунисташ хьалхарча муГІарашка» (нохчий меттала).
9.30 — 10.00 — «Къона заманхо» (гІалгІай меттала).
16.00 — Передачай программа. Хаоттам.
16.01 — «Инженер лоархІаме професси» (нохчий меттала).
16.16 — 17.00 — Концерт.
18.00 — Хоамаш.
18.30 — 18.40 — Объявлени.

УКВ

19.00 — Магомедов Султана ихоачашду лирически иллеш.
19.35 — Концерт.

30 СЕНТЯБРЬ

6.40 — «Доши Іуланхи цаІ долаш» (нохчий меттала).
6.55 — 7.00 — Передачай программа.
8.15 — Республикански газетий обзор.
8.30 — 9.00 — С. Прокофьев «Петяи борзи». Берашта лаьрхІа симфонически фаьлг.
11.15 — 12.00 — Концерт.
16.00 — Передачай программа. Хаоттам.
16.01 — Сийлахь - бокхача Октябра 70 шу дизаргаІ «Ленинскии гварде — большевик». К. Е. Ворошиловх йола очерк (нохчий меттала).
16.16 — 17.00 — Концерт.
18.00 — Хоамаш.
18.30 — 18.40 — Объявлени.

УКВ

19.00 — ДІалоох Р. Даудова.
19.20 — Нохч-ГІалгІай музыка концерт.

1 ОКТЯБРЬ

6.40 — «ХьажжІаш чуэцаш латт». «Атагинский» яхача совхозера репортаж (гІалгІай меттала).
6.55 — 7.00 — Передачай программа.
8.15 — Республикански газетий обзор.
8.30 — 9.00 — Нохч-ГІалгІай музыка концерт.
11.15 — «Патриот».
11.30 — «Перестройка оагІонаш» (гІалгІай меттала).
11.45, — 12.00 — «Керттера критерий — дийнал».
15.15 — 15.30 — «Вахарин» яха радиожурнал.
18.00 — Хоамаш.
18.30 — 18.40 — Объявлени.

УКВ

19.00 — Лирически илле концерт.
19.30 — Халкъа ашараш.

2 ОКТЯБРЬ

6.40 — «Юртара Іуйренаш».
6.55 — 7.00 — Передачай программа.
8.15 — Республикански газетий обзор.
8.30 — «Препрнятеша Іан кийчо яь йий-хьогІ?». Радиорейд (нохчий меттала).
8.45 — 9.00 — «Ноэкъостий стихаш ешаш». Микрофона хьалхашка яздархо С. Чахиев (гІалгІай меттала).
11.15 — 12.00 — «Операца вІашагІихетар».
17.15 — Передачай программа. Хаоттам.
17.16 — Музыка.
17.31 — «ЦІе сийгаш» (гІалгІай меттала).
18.00 — Хоамаш.
18.30 — Объявлени.
18.40 — 19.00 — «Советаши вахарн» яха радиожурнал.

УКВ

19.00 — Сайрийнара концерт.
19.43 — Симфоническн музыка.

3 ОКТЯБРЬ

6.40 — «Беррига дезал подрядгІа болх беш ба» (нохчий меттала).
6.55 — 7.00 — Передачай программа.
8.15 — Республикански газетий обзор.
8.30 — 8.45 — Объявлени.
10.15 — «Обществои законни» яха радиожурнал (гІалгІай меттала).
10.35 — 10.40 — Музыка.
11.00 — «Къонал».
11.30 — 12.00 — Литературни Нохч-ГІалгІайче.
12.40 — «Сатирически микрофон» (нохчий меттала).
13.00 — 13.15 — «Октябра наькъагІа» (гІалгІай меттала).
15.15 — «Перестройка практика: проблемаши решенеши».
15.45 — Капитализм ше йоаяча тайпара: «Харцон анатомин». Беседа. Хаоттам.
18.00 — 17.00 — «Музыкальни почта».

УКВ

19.00 — Музыкальни галерея (І. Димаева иллеш).

4 ОКТЯБРЬ
ХЬЕХАРХОЧУН ДИ

7.15 — Республикански газетий обзор.
7.30 — Передачай программа.
7.35 — 7.40 — Объявлени.
8.25 — 9.00 — «Шоана дукха еза мелодеш».
11.20 — 12.00 — Хьехархочун Ден хетаяь музыкальни программа.
15.15 — 15.30 — «Дега хьехамца». Очерк (гІалгІай меттала).
18.20 — 19.00 — Иллеца доттагІал долчарна хетадаь концерт.

УКВ

19.00 — ДІалоох М. Минцаевеи А. Далхадоевеи.
19.23 — Нохч-ГІалгІай илле концерт.

ХЬАМСАРА НОВКЪОСТИЙ!

ДІАХЬОШ ДА 1988 ШЕРА

«СЕРДАЛО»

ГАЗЕТ ЯЗДАЙТАЛГА

Газет язду «Союзпечата» ерригача отделенешкеи агентствашкеи, предприятешкарча, учрежденешкарча, организацешкарча общественни уполномоченнеша.

Шера газет яздайтара мах 4 соми 8 кепиги ба. Из кхо ца деш, кхоаненга дехкаш тІехьа а ца доахаш, ханнахьа «Сердало» яздайта шоашта!

ТХА АДРЕС: 364907. г. Грозный, Маяковскe, ул. 92. Телефоиаш: ред актора — 2-45-57; редактора заместителя — 2-85-07; дехкгокхама секретара — 2-84-68; отделий: партийнв вахара — 2-80-12, 2-54-04; промышленностей транспортеи — 2-75-81, 2-65-01; юрта боахама — 2-47-64, 2-90-66; культура — 2-64-75, 2-75-78; письмой — 2-85-64; машиноиисив бюро — 2-89-51; корректорске — 2-89-88.

НАШ АДРЕС: 364907, г. Грозный, ул. Маяковского, 92. Телефоны: редактора — 2-45-57; заместителя редактора — 2-85-07; ответственного секретара—2-84-68; отделов: партийной жизни — 2-80-12, 2-54-04; промышленности и транспорта — 2-75-81, 2-65-01; сельского хозяйства—2-90-66, 2-47-84; культуры — 2-64;75, 2-75-78; писем—2-85-64; машинописное бюро—2-89-51; корректорская—2-89-88.

Газет арадувл шинареи, ереи, шоаттеи деношка

СФ00453. «Грозненский рабочий» издательства типографи, Маяковске, 92. Типография издательства «Грозненский рабочий», ул. Маяковского, 92. Заказ № 3359.